ZMIANA NR 5 STUDIUM UWARUNKOWAŃ I KIERUNKÓW ZAGOSPODAROWANIA PRZESTRZENNEGO GMINY TYMBARK

UWARUNKOWANIA I STAN ISTNIEJĄCY

skala 1:10 000

0 0,5 1 2 km

N W E S

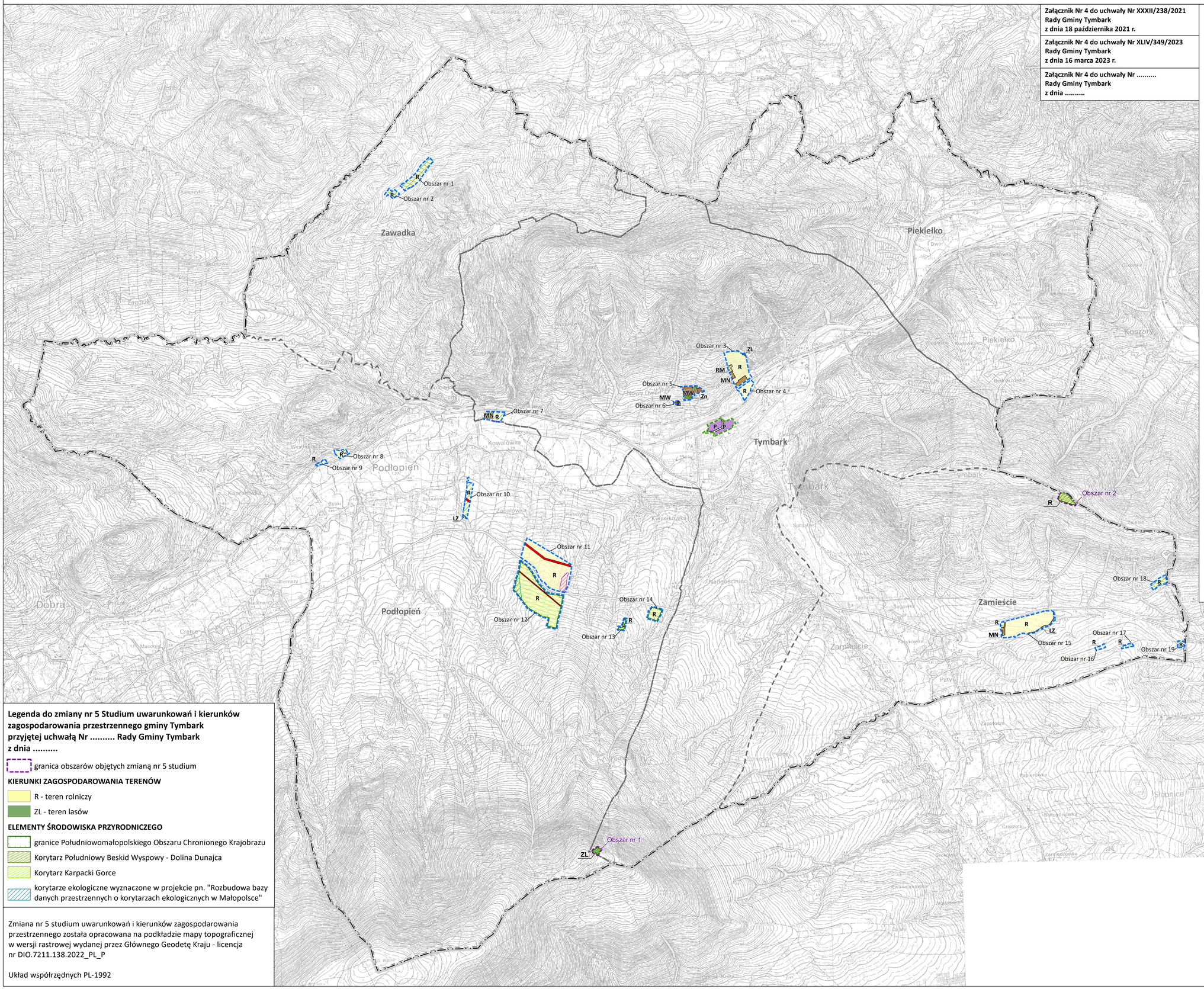

Załącznik Nr 4 do uchwały Nr XXXII/238/2021 Rady Gminy Tymbark z dnia 18 października 2021 r.

Załącznik Nr 4 do uchwały Nr XLIV/349/2023 Rady Gminy Tymbark z dnia 16 marca 2023 r.

Załącznik Nr 4 do uchwały Nr ..... Rady Gminy Tymbark z dnia .....

Legenda do zmiany nr 2 Studium uwarunkowań i kierunków zagospodarowania przestrzennego gminy Tymbark przyjętej uchwałą Nr XXXII/238/2021 Rady Gminy Tymbark z dnia 18 października 2021 r.

- granice obszarów objętych zmianą nr 2 studium

GRANICE ADMINISTRACYJNE

- granica administracyjna gminy
- granice obrębów geodezyjnych

UŻYTKOWANIE TERENÓW

- MN tereny zabudowy mieszkaniowej jednorodzinnej
- MW tereny zabudowy mieszkaniowej wielorodzinnej
- RM teren zabudowy zagrodowej
- R tereny rolnicze
- ZL tereny lasów
- LZ tereny zadrzewione i zakrzewione
- Zn tereny zieleni naturalnej

INFRASTRUKTURA TECHNICZNA

- napowietrzna linia elektroenergetyczna WN 110 kV
- napowietrzna linia elektroenergetyczna SN 30 kV

ELEMENTY ŚRODOWISKA PRZYRODNICZEGO

- granice Południowomałopolskiego Obszaru Chronionego Krajobrazu
- Korytarz Karpacki – Gorce
- Korytarz Południowy Beskid Wyspowy – Dolina Dunajca
- korytarze ekologiczne wyznaczone w projekcie pn. „Rozbudowa bazy danych przestrzennych o korytarzach ekologicznych w Małopolsce”
- obszary o potencjale do wyznaczenia parku krajobrazowego Beskid Wyspowy
- osuwisko nieaktywne
- teren zagrożony ruchami masowymi
- obszar szczególnego zagrożenia powodziowego, na którym prawdopodobieństwo wystąpienia powodzi jest średnie i wynosi raz na 100 lat (Q=1%)
- obszar narażony na niebezpieczeństwo powodzi, na którym prawdopodobieństwo wystąpienia powodzi jest niskie i wynosi raz na 500 lat (Q=0,2%)

ELEMENTY DZIEDZICTWA KULTUROWEGO

- obiekt wpisany do rejestru zabytków - drewniany dwór z pocz. XX w.
- zespół dworski wpisany do rejestru zabytków

Legenda do zmiany nr 3 Studium uwarunkowań i kierunków zagospodarowania przestrzennego gminy Tymbark przyjętej uchwałą Nr XLIV/349/2023 Rady Gminy Tymbark z dnia 16 marca 2023 r.

- granica obszaru objętego zmianą nr 3 studium

UŻYTKOWANIE TERENÓW

- P - tereny produkcji, składów i magazynów

KOMUNIKACJA

- droga gminna

Zmiana nr 3 studium uwarunkowań i kierunków zagospodarowania przestrzennego została opracowana na podkładzie mapy topograficznej w wersji rastrowej wydanej przez Głównego Geodetę Kraju - licencja nr DIO.7211.138.2022_PL_P

Układ współrzędnych PL-1992

Legenda do zmiany nr 5 Studium uwarunkowań i kierunków zagospodarowania przestrzennego gminy Tymbark przyjętej uchwałą Nr ..... Rady Gminy Tymbark z dnia .....

- granica obszarów objętych zmianą nr 5 studium

KIERUNKI ZAGOSPODAROWANIA TERENÓW

- R - teren rolniczy
- ZL - teren lasów

ELEMENTY ŚRODOWISKA PRZYRODNICZEGO

- granice Południowomałopolskiego Obszaru Chronionego Krajobrazu
- Korytarz Południowy Beskid Wyspowy - Dolina Dunajca
- Korytarz Karpacki Gorce
- korytarze ekologiczne wyznaczone w projekcie pn. "Rozbudowa bazy danych przestrzennych o korytarzach ekologicznych w Małopolsce"

Zmiana nr 5 studium uwarunkowań i kierunków zagospodarowania przestrzennego została opracowana na podkładzie mapy topograficznej w wersji rastrowej wydanej przez Głównego Geodetę Kraju - licencja nr DIO.7211.138.2022_PL_P

Układ współrzędnych PL-1992