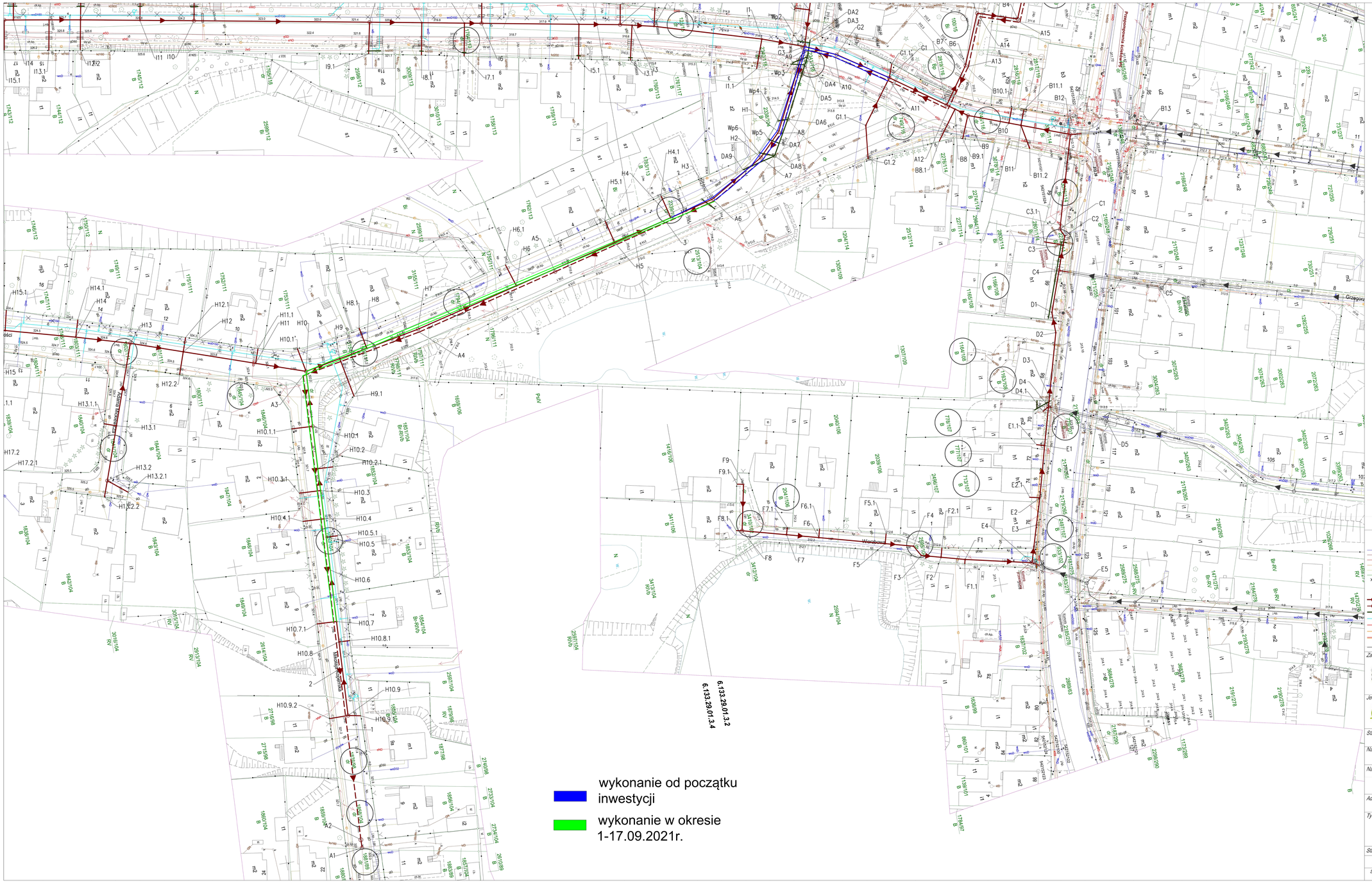

GP.Z.6642.1.2222.2019

Oświadczam, że operat techniczny zawierający rezultaty prac geodezyjnych w wyniku których powstał niniejszy dokument użyteki podstytwny wynik weryfikacji. Jednocześnie informuję, że jestem świadomy odpowiedzialności karnej za złożenie fałszywego oświadczenia.

Identyfikator zgłoszenia prac geodezyjnych	GP.Z.6642.1.2222.2019
Organ służby geodezyjnej, który otrzymał zgłoszenie	Starostwo Powiatowe w Tarnowskich Górach Wydział Geodezji ul. Mickiewicza 41, 42-600 Tarnowskie Góry
Wykonawca prac geodezyjnych	Usługi Geodezyjno-Prawne GEOTRAF-PROJEKT Dariusz Kaspraska 41-303 Dąbrowa Górnicza ul. Kaspraska 32/53 NIP 625-196-42-95
Numer oraz data sporządzenia dokumentu zwierającego wynik pozytywnej weryfikacji	GP.Z.6642.1.2222.2019_13228 30.09.2020 r.
Imię i nazwisko oraz numer uprawnień zawodowych kierownika prac.	GEODETA UPRAWNIONY mgr inż. Piotr Płocica nr uprawnień 20160

MAPA DO CELÓW PROJEKTOWYCH

"Usługi Geodezyjno-Prawne
GEOTRAF-PROJEKT
ul. Kaspraska 32/53
41-303 Dąbrowa Górnicza"

Województwo: śląskie;
Jedn. ewid.: 241307_2 Świerklaniec;
Obręb: 0001 Nakło Śląskie km. 1, 2, 3, 5;
Układy współrzędnych: PUWP 2000 strefa 6, Kronsztadt 86;
Godło mapy zasadniczej: 6.134.28.25.4.4, 6.134.28.21.3.3, 6.133.28.05.2.2, 6.133.29.01.1.1, 6.133.29.01.1.2, 6.133.28.05.2.4, 6.133.29.01.1.3, 6.133.29.01.1.4, 6.133.29.01.2.3, 6.133.28.05.4.1, 6.133.28.05.4.2, 6.133.29.01.3.1, 6.133.29.01.3.2, 6.133.28.05.4.3, 6.133.28.05.4.4, 6.133.29.01.3.3, 6.133.29.01.3.4, 6.133.29.01.4.3, 6.133.28.10.2.1, 6.133.28.10.2.2, 6.133.29.06.1.1, 6.133.29.06.1.2, 6.133.28.10.2.4, 6.133.29.06.1.3, 6.133.29.06.1.4.

Mapa w skali 1:500 o treści S+U+E+W

Treść poszczególnych warstw została opracowana w wyniku następujących czynności:
S - na podstawie materiałów z ODGiK w Tarnowskich Górach oraz nowego pomiaru.
U - na podstawie materiałów z ODGiK w Tarnowskich Górach oraz nowego pomiaru.
E - na podstawie materiałów z ODGiK w Tarnowskich Górach.
W - na podstawie nowego pomiaru.

Mapę wykonano w ramach zgłoszenia: GP.Z.6642.1.2222.2019

Niniejsza mapa może służyć do projektowania sieci kanalizacyjnej oraz infrastruktury drogowej.

Granice dla celów prawnych wymagają ustalenia w terenie.
Nie wyklucza się istnienia w terenie innych urządzeń podziemnych nie wykazanych na mapie.

LEGENDA

942/128	numeracja działek	1ZP	opis obszaru w MPZP
	granice działek		granica obszaru objętego MPZP
	sieć gazowa		linia rozgraniczająca w MPZP
	sieć elektroenergetyczna		zakres opracowania
	sieć teletechniczna		projektowana sieć elektroenergetyczna
	sieć kanalizacyjna		projektowana sieć wodociągowa
	sieć wodociągowa		projektowana sieć teletechniczna
	sieć ciepłownicza		projektowana sieć gazowa
	sieć niezidentyfikowana		projektowana sieć kanalizacyjna
	prawdopodobny przebieg sieci	$\frac{k}{nd}$	właz nieodnaleziony
r.p.z.	dałoby przebieg sieci rlecmany		

Na badano książ właczyjnych pod kątem obsłabnia służebnościami gruntowymi.
Informacje dotyczące służebności w obszarze opracowania (w tytule § 80 rozporządzenia (DzU.U. Nr 263, poz. 1572 z 2011 r.)).
Data opracowania mapy: 09.2020

GP.Z.6642.1.2222.2019

LEGENDA:

ISTNIEJĄCE SIECI UZBR. TERENU
- wodociąg
- kanalizacja
- kable energetyczne
- kanalizacja/kable teletechniczne
- gazociąg
- granica działek
- sieć do likwidacji
- działki objęte opracowaniem

PROJEKTOWANE SIECI
- kanalizacja sanitarna - grawitacyjna
- kanalizacja sanitarna - ciśnieniowa
- kanalizacja deszczowa
- wodociąg
- kable elektroenergetyczne
- kable teletechniczne
- rura osłonowa na istn. kab. elektrycznych i teletechnicznych (jako symbol) sieci w ramach odrębnego opracowania

Zamawiający:

Świerklaniec Gmina z widokiem...

GMINA ŚWIERKLANIEC z siedzibą w Świerklańcu
ul. Młyńska 3, 42-622 Świerklaniec

Jednostka projektowa:

egis

Egis Poland Sp. z o.o.
ul. Domaniewska 39A, 02-672 Warszawa
tel. (22) 20 30 100, fax: (22) 20 30 101

Stadium: **PROJEKT WYKONAWCZY**

Nazwa projektu: **"BUDOWA KANALIZACJI SANITARNEJ I DESZCZOWEJ NA TERENIE GMINY ŚWIERKLANIEC"**

Nazwa obiektu: **Budowa sieci kanalizacji sanitarnej, przebudowa i remont sieci kanalizacji deszczowej ZAD.4 - NAKŁO ŚLĄSKIE**

Adres obiektu budowlanego: **województwo śląskie, powiat tarnogórski, gmina Świerklaniec, miejscowość Nakło Śląskie**

Tytuł rysunku:	Branża:	Data:
PLAN SYTUACYJNY	sanitarna	12.2020
	Nr rysunku: KS.01	Skala: 1:500

Stanowisko:	Imię i nazwisko:	Nr uprawnień:	Podpis:
Projektant b. sanitarna	mgr inż. Agnieszka Jończyk	ŚLK/1615/POOS/07 INSTALACYJNA	
Sprawdzający b. sanitarna	mgr inż. Konrad Stelmasiak	MAŁ/5433/POOS/09 INSTALACYJNA	