



# RZECZOZNAWCY TECHNICZNO-MOTORYZACYJNI Sp. z o.o.

ul. Michała Ogińskiego 109/6 66-400 Gorzów Wlkp.  
tel/fax 095 7368593; email: rtm.gorzow@gmail.com

Partner:



Licencja nr F/048/13

STOWARZYSZENIE RZECZOZNAWCÓW  
TECHNIKI SAMOCHODOWEJ I RUCHU DROGOWEGO  
„STOWARZYSZENIE RZECZOZNAWCÓW SAMOCHODOWYCH – EKSPERTMOT“  
ROK ZAŁOŻENIA 1948

Wycena numer: RTM-35/2023 Renault Kangoo

z dnia: 2023/01/28

Rzeczoznawca : mgr inż. Ireneusz Grzegolec - RS 000402

Zleceniodawca: Starostwo Powiatowe w Świebodzinie

Adres: ul. Kolejowa 2, 66-200 Świebodzin

Właściciel: Starostwo Powiatowe w Świebodzinie

Adres: ul. Kolejowa 2, 66-200 Świebodzin

Dokument: dowód rejestracyjny seria: BAN numer: 1742773

Zadanie: Określenie wartości rynkowej pojazdu

## DANE IDENTYFIKACYJNE POJAZDU

Dane: [O] I-2023

Marka: RENAULT

Rok produkcji: 2001

Model: Kangoo 1.9 DTI MR`01

Wersja: Expression

Nr rejestracyjny: FSWAX77

Rodzaj pojazdu: Samochód osobowy

VIN: VF1KC0VEF25527900



Nr INFO-EKSPERT

031-00551

Data pierwszej rejestracji

2001/11/19, (w Polsce: 2017/04/20)

Data ważności badania technicznego

2023/04/29

Wskazanie drogomierza

310127 km

Okres eksploatacji pojazdu (01/11/19-23/01/28)

254 mies.

Kolor powłoki lakierowej, (rodzaj lakieru)

niebieski 2-warstwowy z efektem metalicznym

Oznaczenie typu

Privilege

Dop. masa całkowita

1660 kg\*

Rodzaj nadwozia

kombi (uniwersalne) 5 drzwiowe

Oznaczenie silnika

F9Q782

Jednostka napędowa

z zapłonem samoczynnym

Pojemność / Moc silnika

1870 ccm / 59kW (80KM)

Doładowanie

Turbosp. z chłodn. powietrza

Liczba cylindrów / Układ cylindrów / Liczba zaworów

4 / rzędowy / 8

Rodzaj skrzyni biegów

manualna

Rodzaj napędu

przedni (4x2)

Wartość rynkowa brutto wyżej zidentyfikowanego pojazdu, określona na dzień wykonania opinii wynosi:

**1600 PLN**

**w tym VAT (23,0%) 299,19 PLN**

**ZAŁĄCZNIKI**

- 1 Wycena wartości - druk podstawowy
- 2 Dokumentacja fotograficzna

**ZASTRZEŻENIA OGRANICZAJĄCE**

1. Niniejsza wycena nie może być wykorzystywana do żadnego innego celu niż określonego w zadaniu i nie może być publikowana w całości w jakimkolwiek dokumencie bez zgody wykonawcy i bez uzgadniania z nim formy i treści takiej publikacji.
2. Wykonawca wyceny nie bierze na siebie odpowiedzialności za wady ukryte i ewentualne skutki wynikające z dalszego użytkowania przedmiotu wyceny, a także za skutki wykorzystania samej wyceny.
3. Niniejsze oszacowanie wartości nie jest ekspertyzą stanu technicznego przedmiotu wyceny i za taką nie może być uznawane.
4. Wykonawca wyceny nie ponosi odpowiedzialności za ewentualne wady wyceny powstałe z oparcia się na stanie przedmiotu wyceny wynikającym z przedstawionych mu przez użytkownika informacji, jeśli brak było podstaw do kwestionowania ich zgodności ze stanem rzeczywistym lub też ustalenie stanu rzeczywistego przez wykonawcę było niemożliwe bądź znacznie utrudnione.
5. Powyższe oszacowanie w szczególności nie może być traktowane jako gwarancja sprzedaży przedmiotu wyceny za ustaloną wartość.

*Rzecznawca certyfikowany nr certyfikatu 123/02/05/08/11/14/16/19/22*

*w zakresie kompetencji:*

*- technika samochodowa*

*- ruch drogowy w tym: rekonstrukcja kolizji, wypadków i zdarzeń drogowych*

*- wycena wartości pojazdów samochodowych oraz jakości kosztów napraw powypadkowych*

*przez Centrum Certyfikacji Rzecznawców Samochodowych posiadających akredytację Polskiego Centrum Akredytacji nr AC 068.*

Od niniejszej oceny przysługuje odwołanie do Stowarzyszenia Rzecznawców Techniki Samochodowej i Ruchu Drogowego w Warszawie za pośrednictwem firmy wykonującej ocenę techniczną.

mgr inż. Ireneusz Grzegolec

tel. 601 74 92 92

Informujemy, iż spółka Rzecznawcy Techniczno-Motoryzacyjni sp. z o.o. z siedzibą w Gorzowie Wlkp. przy ulicy Michała Ogińskiego 109/6 przetwarza następujący zakres Państwa danych osobowych: imię i nazwisko, adres, numer telefonu, adres e-mail. Dane te zostały pozyskane w celu wykonania zawartej z Panią/Panem umowy - opracowania opinii/oceny technicznej oraz dla celów rachunkowych. Informujemy również, że Administrator dokłada wszelkich starań, aby zapewnić środki fizycznej, technicznej i organizacyjnej ochrony danych osobowych przed ich przypadkowym czy umyślnym zniszczeniem, zmianą, przypadkową utratą, nieuprawnionym ujawnieniem, wykorzystaniem czy dostępem zgodnie z obowiązującymi przepisami. Firma Rzecznawcy Techniczno-Motoryzacyjni sp. z o.o. nie będzie przekazywała Państwa danych osobowych innym podmiotom w celach marketingowych.

Rzeczoznawca : mgr inż. Ireneusz Grzegolec - RS 000402  
 Zleceniodawca: Starostwo Powiatowe w Świebodzinie  
 Adres: ul. Kolejowa 2, 66-200 Świebodzin  
 Właściciel: Starostwo Powiatowe w Świebodzinie  
 Adres: ul. Kolejowa 2, 66-200 Świebodzin  
 Dokument: dowód rejestracyjny seria: BAN numer: 1742773  
 Zadanie: Określenie wartości rynkowej pojazdu

**DANE IDENTYFIKACYJNE POJAZDU**

Dane: [O] I-2023

Marka: RENAULT Rok produkcji: 2001  
 Model: Kangoo 1.9 DTI MR`01  
 Wersja: Expression Nr rejestracyjny: FSWAX77  
 Rodzaj pojazdu: Samochód osobowy VIN: VF1KC0VEF25527900

Nr INFO-EKSPERT	031-00551
Data pierwszej rejestracji	2001/11/19, (w Polsce: 2017/04/20)
Data ważności badania technicznego	2023/04/29
Wskaźnik drogomierza	310127 km
Okres eksploatacji pojazdu (01/11/19-23/01/28)	254 mies.
Kolor powłoki lakierowej, (rodzaj lakieru)	niebieski 2-warstwowy z efektem metalicznym
Oznaczenie typu	Privilege
Dop. masa całkowita	1660 kg*
Rodzaj nadwozia	kombi (uniwersalne) 5 drzwiowe
Oznaczenie silnika	F9Q782
Jednostka napędowa	z zapłonem samoczynnym
Pojemność / Moc silnika	1870 ccm / 59kW (80KM)
Doładowanie	Turbosp. z chłodn. powietrza
Liczba cylindrów / Układ cylindrów / Liczba zaworów	4 / rzędowy / 8
Rodzaj skrzyni biegów	manualna
Rodzaj napędu	przedni (4x2)

**WYPOSAŻENIE STANDARDOWE (2001.10-2001.12)**

L.p.	Nazwa elementu wyposażenia	L.p.	Nazwa elementu wyposażenia
1	Drzwi boczne prawe przesuwne	9	Szyby przednie regulowane elektrycznie
2	Drzwi lewe przesuwne z szybą otwieraną	10	Szyby przyciemniane
3	Immobilizer	11	* Światła p/mgielne przednie
4	* Klimatyzacja	12	Światła z regulacją kąta pochylecia
5	Oslona części bagażowej	13	Tapicerka tekstylna
6	Pasy bezpieczeństwa bezwładnościowe tylne 3 szt.	14	Wspomaganie układu kierowniczego
7	* Radioodtwarzacz 4x15W CD	15	Zaglówki siedzeń tylnych 3 szt.
8	Siedzenia tylne dzielone asymetrycznie	16	Zamek centralny zdalnie sterowany
<b>L.p.</b>	<b>Nazwa pakietu / elementu pakietu wyposażenia standardowego</b>		
1	* Lusterka zewnętrzne podgrzewane i regulowane elektrycznie Lusterka zewnętrzne regulowane elektrycznie Lusterka zewnętrzne podgrzewane elektrycznie		
2	Poduszki powietrzne kierowcy i pasażera Poduszka powietrzna kierowcy Poduszka powietrzna pasażera		
3	Szyba tylna ogrzewana z wycieraczką Szyba tylna ogrzewana Wycieraczka szyby tylnej		

**WYPOSAŻENIE DODATKOWE**

L.p.	Nazwa elementu wyposażenia	Wartość [PLN]
1	ABS - system zapobiegający blokowaniu kół	161
2	Filtr p/pyłkowy	9
3	+ Hak holowniczy	50
4	Lakier metalizowany	53
5	Poduszki powietrzne boczne przednie	58

## OPIS ZAMONTOWANEGO W POJEŹDZIE OGUMIENIA

Koło	Marka, typ	Bieżnik [mm]	Zużycie [%]
Przednie lewe:	MATADOR 175/65 R14 82T MP 61 TL		50
Przednie prawe:	MATADOR 175/65 R14 82T MP 61 TL		50
Tylne lewe:	*MIRAGE 175/65 R14 82T MR-162		80
Tylne prawe:	*MIRAGE 175/65 R14 82T MR-162		80

## STAN TECHNICZNY POJAZDU

Ogłędzin pojazdu dokonałem w Świebodzinie w obecności przedstawiciela Zleceniodawcy w dniu 29.01.2023 roku. Stwierdzono następujący stan techniczny:

**SILNIK**

Ślady wycieków oleju uszczelnieniami kadłuba silnika. Głośna praca układu wydechowego.

**PODWOZIE:**

Ślady wycieków oleju uszczelnieniami amortyzatorów.

**NADWOZIE:**

Powłoka lakierowa zmatowiała z zarysowaniami. Błotnik tylny prawy zarsowany, obudowa lusterka lewego wyłamana, próg prawej strony wgnieciony, zderzak przedni i tylny zarysowane, drzwi tylne prawe wgniezione. Poszycie tapicerowane foteli wytarte i poplamione.

**UWAGA**

Tabliczka znamionowa z nr VIN nadwozia nieczytelna - rozerwana.

## KOREKTY

WARTOŚĆ BAZOWA BRUTTO (260 mies.) \* ..... 3 900 PLN

*Z uwagi na brak notowań wartości przedmiotowego pojazdu w komputerowym programie INFO-EKSPERT, wartość bazową wycenianego pojazdu określiłem w wysokości 3 900,00 zł brutto, na podstawie zamieszczonych ofert sprzedaży na motoryzacyjnych portalach internetowych.*

KOREKTA ZA WYPOSAŻENIE DODATKOWE ..... 331 PLN

*Wyposażenie pojazdu powoduje powiększenie wartości pojazdu, gdy jest wyposażeniem ponadstandardowym oraz jest sprawne, czyli zdolne do spełnienia swojej funkcji. Wielkość korekty wartości bazowej, związanej z wyposażeniem dodatkowym pojazdu została określona na podstawie udziału tego wyposażenia w wartości standardowo wyposażonego nowego pojazdu z uwzględnieniem amortyzacji pojazdu i zwiększonej amortyzacji jego wyposażenia.*

KOREKTA ZA OGUMIENIE ..... - 155 PLN

*Korekta uwzględni wpływ stanu ogumienia na wartość pojazdu. Punktem odniesienia jest ogumienie o zużyciu 50%.*

KOREKTY RÓŻNE ..... - 2 479 PLN

**W tym:**

Stan utrzymania i dbałość o pojazd ..... [%] Wart. [PLN]  
-5,0 - 211

*Stan utrzymania i dbałość o pojazd mogą mieć wpływ na wartość rynkową pojazdu w przypadku, gdy stan wycenianego pojazdu istotnie odbiega od dobrego, odpowiedniego dla danego okresu eksploatacji i przebiegu. Stwierdzony ponadprzeciętnie dobry stan świadczący o wyjątkowej dbałości o pojazd może stanowić podstawę korekty dodatniej wartości, stan gorszy od typowego dobrego - podstawę do korekty ujemnej.*

*W pojeździe stwierdzono: zabrudzenie tapicerki siedzeń nadwozia, liczne wgniecenia poszycia lakierowanego nadwozia, liczne odpryski powłoki lakierowej poszycia nadwozia, ślady korozji na elementach poszycia nadwozia.*

*Połówka lakierowa zmatowiała z zarysowaniami. Próg prawej strony wgnieciony, obudowa lusterka lewego wyłamana, otarcia zderzaka przedniego i tylnego, błotnik tylny prawy zarysowany i otarty, drzwi tylne prawe wgniezione.*

Konieczne naprawy pojazdu ..... -43,6 - 1 845

*Konieczność wykonania naprawy wycenianego pojazdu jest podstawą do obniżenia jego wartości w stosunku do wartości pojazdu sprawnego. O wielkości korekty decyduje koszt naprawy przywracającej pojazd do stanu technicznego odpowiedniego do okresu użytkowania pojazdu, jego przebiegu i ogólnego stanu technicznego.*

*Pojazd wymaga wykonania naprawy w zakresie stwierdzonego stanu technicznego.*

Uszkodzona tabliczka znamionowa z nr VIN ..... -10,0 - 423

*Tabliczka znajdująca się na prawym słupku uszkodzona i nr VIN nadwozia jest nieczytelny.*

---

Wartość rynkowa brutto wyżej zidentyfikowanego pojazdu, określona na dzień wykonania opinii wynosi:

**1600 PLN**

(słownie: jeden tysiąc sześćset złotych)

w tym VAT (23,0%) 299,19 PLN

Wartość określono na podstawie:

- notowań wartości rynkowych ustalonych przez wykonawcę opinii,
- korekt mających wpływ na wartość pojazdu.

**DOKUMENTACJA FOTOGRAFICZNA**  
do wyceny nr: RTM-35/2023 Renault Kangoo

z dnia: 2023/01/28

**DANE IDENTYFIKACYJNE POJAZDU**

Dane: [O] I-2023

Marka: RENAULT  
Model: Kangoo 1.9 DTI MR`01  
Wersja: Expression  
Rodzaj pojazdu: Samochód osobowy

Rok produkcji: 2001

Nr rejestracyjny: FSWAX77



IMG\_2554



IMG\_2557



IMG\_2553



IMG\_2555



IMG\_2556



IMG\_2558



IMG\_2567



IMG\_2570



IMG\_2562

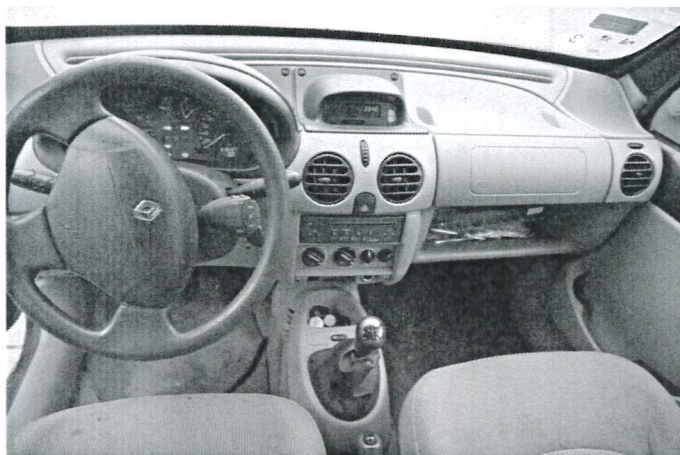

IMG\_2563



IMG\_2559



IMG\_2560



IMG\_2561



IMG\_2568



IMG\_2565



IMG\_2566



IMG\_2586



IMG\_2585



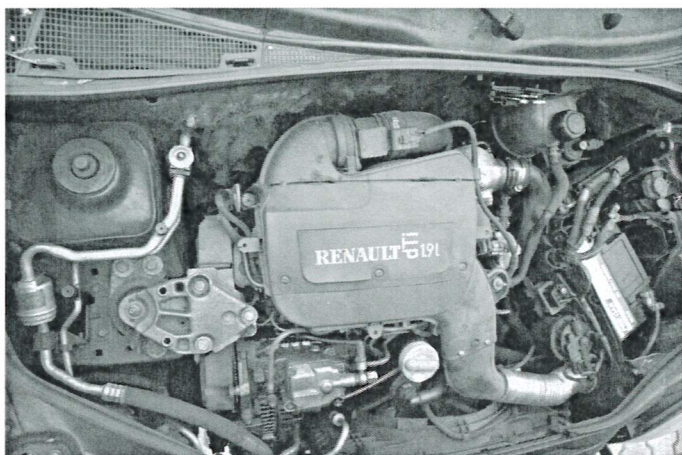

IMG\_2573



IMG\_2590



IMG\_2589



IMG\_2587



IMG\_2584



IMG\_2583



IMG\_2578



IMG\_2582