

OBIEKT: PROJEKT REMONTU DACHU W BUDYNKU „RESTAURACJI CARSKIEJ” W BIAŁOWIEŻY
ADRES BUDOWY: ul. Stacja Towarowa, 17-230 Białowieża, DZIAŁKA NR EWID. GRUNTÓW: 354/20, (OBRĘB 0002 PODOLANY)
INWESTOR: KONRAD OMIECIŃSKI, 02-411 WARSZAWA, UL. DYMNA 11

STAROSTWO POWIATOWE
w HAJNÓWCE
WYDZIAŁ BUDOWNICTWA
I OCHRONY ŚRODOWISKA
17-200 Hajnówka, ul. Aleksiego Żina 1
tel. 85 682 53 70, 682 30 50, fax 85 682 42 20

II.1. PROJEKT REMONTU DACHU - CZĘŚĆ GRAFICZNA

II.1.1. RYSUNKI ARCHITEKTONICZNO-BUDOWLANE:

- RYS.1 - RZUT PARTERU – skala 1:100
- RYS.2 – RZUT DACHU – SKALA 1:100
- RYS.3 - PRZEKRÓJ A – A – skala 1:100
- RYS.4 - WIDOK ELEWACJI FRONTOWEJ – skala 1:100
- RYS.5 - WIDOK ELEWACJI TYLNEJ – skala 1:100
- RYS.6 - WIDOK ELEWACJI BOCZNEJ 1 – skala 1:100
- RYS.7 - WIDOK ELEWACJI BOCZNEJ 2 – skala 1:100

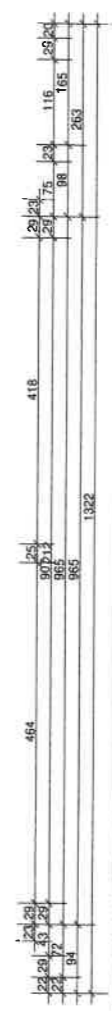
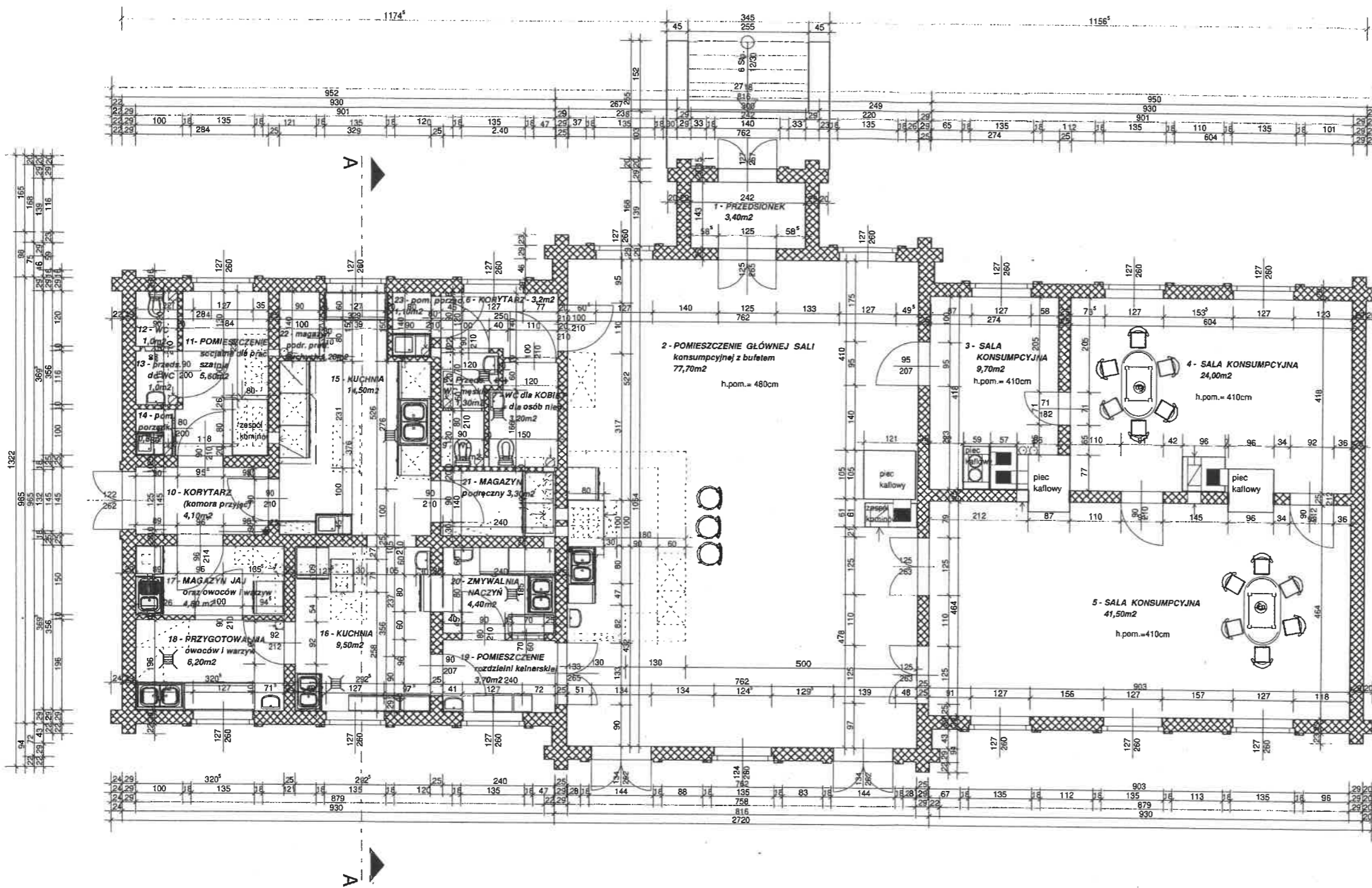

RZUT PARTERU - wykaz pomieszczeń

Lp.	Nazwa pomieszczenia	powierzchnia użytkowa	posadzka
1.	PRZEDSIONEK	3,40 m ²	gres
2.	POMIESZCZENIE GŁÓWNEJ SALI konsumpcyjnej z bufetem	77,70 m ²	gres
3.	SALA KONSUMPCYJNA	9,70 m ²	gres
4.	SALA KONSUMPCYJNA	24,00 m ²	gres
5.	SALA KONSUMPCYJNA	41,50 m ²	deski
6.	KORYTARZ	3,20 m ²	gres
7.	WC DLA KOBIET + ON	3,20 m ²	gres
8.	PRZEDSIONEK DO WC MĘŻCZYZN	1,30 m ²	gres
9.	POMIESZCZENIE WC MĘŻCZYZN	1,10 m ²	gres
10.	KORYTARZ	4,10 m ²	gres
11.	POMIESZCZENIE SOCJALNE	5,70 m ²	gres
12.	WC DLA PRACOWNIKÓW	1,00 m ²	gres
13.	PRZEDSIONEK DO WC	1,00 m ²	gres
14.	POMIESZCZENIE PORZĄDKOWE	0,80 m ²	gres
15.	KUCHNIA CZ. 1	14,50 m ²	gres
16.	KUCHNIA CZ. 2	9,50 m ²	gres
17.	MAGAZYN JAJ ORAZ OWOCÓW I WARZYW	4,80 m ²	gres
18.	PRZYGOTOWALNIA OWOCÓW I WARZYW	6,20 m ²	gres
19.	POMIESZCZENIE ROZDZIELNI KELNERSKIEJ	3,70 m ²	gres
20.	ZMYWALNIA NACZYŃ	4,40 m ²	gres
21.	MAGAZYN PODRĘCZNY	3,30 m ²	gres
22.	MAGAZYN PODRĘCZNY PRODUKTÓW SUCHYCH	1,20 m ²	gres
23.	POMIESZCZENIE PORZĄDKOWE	1,10 m ²	gres
RAZEM:		226,40 m²	

TEMAT:	PROJEKT REMONTU DACHU		
ADRES BUDOWY:	ul. Stacja Towarowa, 17-230 Białowieża działka nr ewid. gruntów: 354/20, (obwód 0002 Podolany)		
INWESTOR:	KONRAD OMIECIŃSKI, 02-411 WARSZAWA, UL. DYMNA 11		
RYS. nr 1.	Przedmiot: RZUT PARTERU		
SKALA:	1 : 100	DATA:	10 LUTY 2023r.
Opracowanie:	mgr inż. arch. Anna-Maria Lebedzińska-Luksza upr. bud. B/112/01, PD-0122 i kierowania robotami budowlanymi... bez ograniczeń w specjalności architektura		

ARCHITEKT
mgr inż. arch. Anna - Maria
Lebedzińska - Luksza
Nr ewid. 91/12/01
17-200 Hajnówka, ul. Cicha 8

STAROSTWO POWIATOWE
w HAJNÓWCE
WYDZIAŁ BUDOWNICTWA
I OCHRONY ŚRODOWISKA
17-200 Hajnówka, ul. Aleksiego Zina 1
tel. 85 682 53 70, 682 30 50, fax 85 682 42 20

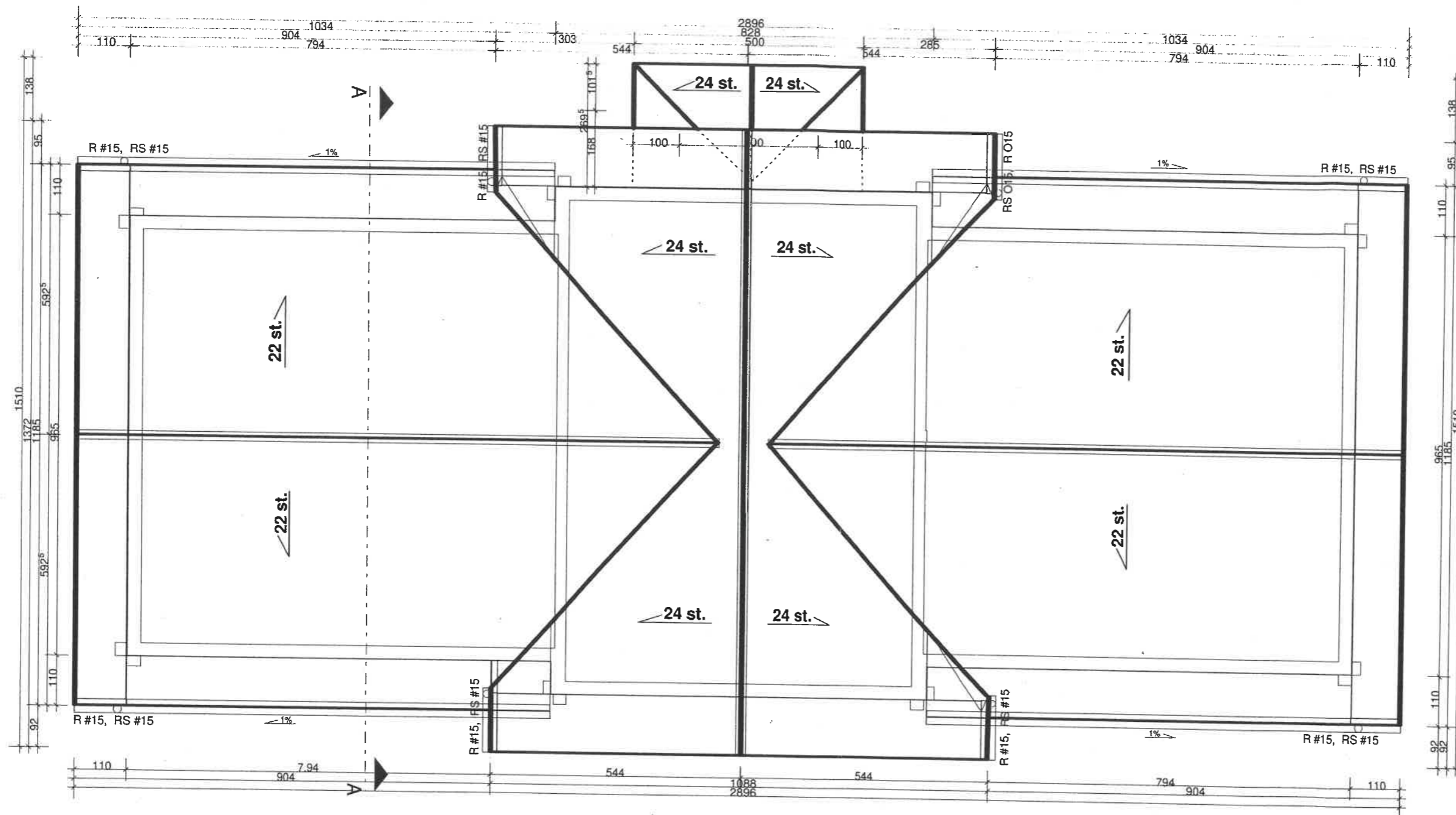

TEMAT:	PROJEKT REMONTU DACHU		
ADRES BUDOWY:	ul. Stacja Towarowa, 17-230 Białowieża działka nr ewid. gruntów: 354/20, (obręb 0002 Podolany)		
INWESTOR:	KONRAD OMIECINSKI, 02-411 WARSZAWA, UL. DYMNA 11		
RYS. nr 2.	Przedmiot: RZUT DACHU		
SKALA:	1 : 100	DATA:	10 LUTY 2023r.
Opracowanie:	mgr inż. arch. Anna-Maria Lebiedzińska-Luksza upr.bud.BV/112/01, PD-0123 Pracownia budowlana do projektowania i kierowania robotami budowlanymi... bez ograniczeń w specjalności architektonicznej, Nr ewid. B/112/01 17-200 Hajnówka, ul. Cicha 8		

ARCHITEKI
mgr inż. arch. Anna - Maria
Lebiedzińska - Luksza
Pracownia budowlana do projektowania
i kierowania robotami budowlanymi... bez
ograniczeń w specjalności architektonicznej,
Nr ewid. B/112/01
17-200 Hajnówka, ul. Cicha 8

Przekrój A--A

STAROSTWO POWIATOWE
w HAJNÓWCE
WYDZIAŁ BUDOWNICTWA
I OCHRONY ŚRODOWISKA
17-200 Hajnówka, ul. Aleksiego Zina 1
tel. 85 682 53 70, 682 30 50, fax 85 682 42 20

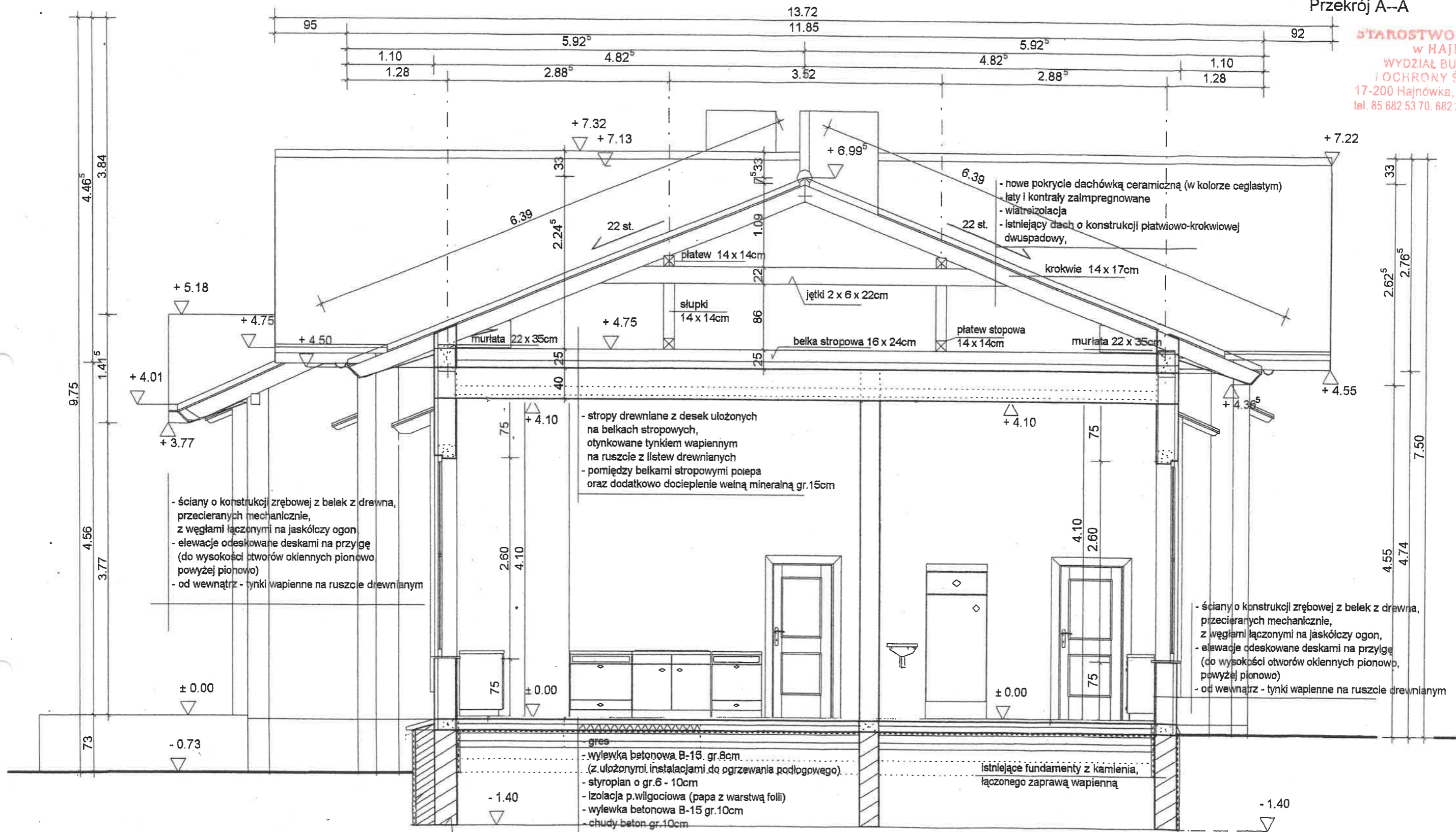

- ściany o konstrukcji zrębowej z belek z drewna, przecieranych mechanicznie, z węglami łączonymi na jaskółczy ogon
- elewacje odeskowane deskami na przyłęgę (do wysokości otworów okiennych pionowo powyżej pionowo)
- od wewnątrz - tynki wapienne na ruszcie drewnianym

- stropy drewniane z desek ułożonych na belkach stropowych, otynkowane tynkiem wapiennym na ruszcie z listew drewnianych
- pomiędzy belkami stropowymi polepa oraz dodatkowo docieplenie wełną mineralną gr.15cm

- ściany o konstrukcji zrębowej z belek z drewna, przecieranych mechanicznie, z węglami łączonymi na jaskółczy ogon,
- elewacje odeskowane deskami na przyłęgę (do wysokości otworów okiennych pionowo, powyżej pionowo)
- od wewnątrz - tynki wapienne na ruszcie drewnianym

- gres
- wylewka betonowa B-15 gr.8cm (z ułożonymi instalacjami do ogrzewania podłogowego)
- styropian o gr.6 - 10cm
- izolacja p.wilgociowa (papa z warstwą folii)
- wylewka betonowa B-15 gr.10cm
- chudy beton gr.10cm
- piasek

istniejące fundamenty z kamienia, łączonego zaprawą wapienną

istniejące fundamenty z kamienia, łączonego zaprawą wapienną

ZGODNIE Z POZWOLENIEM PWKZ
z dnia 2023-04-03
l.dz. 275142.95.0023.muu

KIEROWNIK
I Wydziału Inspekcji Zabytków
Agnieszka Płocka-Wojtala

TEMAT:	PROJEKT REMONTU DACHU		
ADRES BUDOWY:	ul. Stacja Towarowa, 17-230 Białowieża działka nr ewid. gruntów: 354/20, (obwód 0002 Podolany)		
INWESTOR:	KONRAD OMIECIŃSKI, 02-411 WARSZAWA, UL. DYMNA 11		
RYS. nr 3.	Przedmiot: PRZEKRÓJ A - A		
SKALA:	1 : 50	DATA:	10 LUTY 2023r.
Opracowanie:	mgr inż. arch. Anna-Maria Lebedzińska-Luksza upr.bud.BI/112/01, PD-0122		

ARCHITEKT
mgr inż. arch. Anna - Maria
Lebedzińska - Luksza
upr.bud.BI/112/01, PD-0122
17-200 Hajnówka, ul. Cicha 8

STAROSTWO POWIATOWE
w HAJNÓWCE
WYDZIAŁ BUDOWNICTWA
I OCHRONY ŚRODOWISKA
17-200 Hajnówka, ul. Aleksęgo Żiła 1
tel. 85 682 53 70. 682 30 50. fax 85 682 42 20

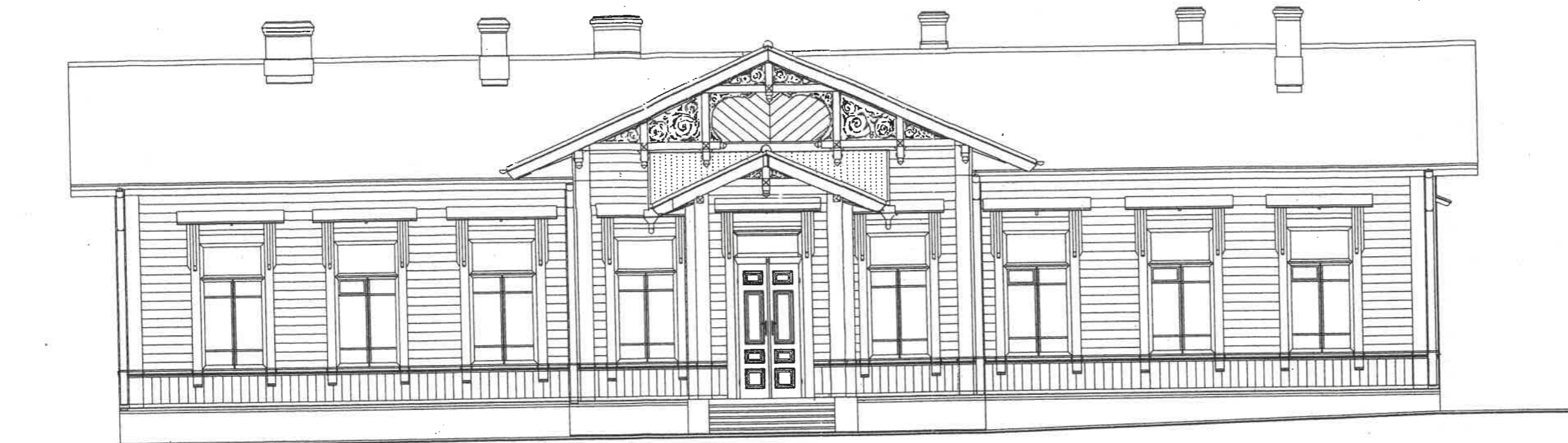

Widok elewacji frontowej (pln. - wsch.)

TEMAT:	PROJEKT REMONTU DACHU		
ADRES BUDOWY:	ul. Stacja Towarowa, 17-230 Białowieża działka nr ewid. gruntów: 354/20, (obręb 0002 Podolany)		
INWESTOR:	KONRAD OMIECIŃSKI, 02-411 WARSZAWA, UL. DYMNA 11		
RYS. nr 4.	Przedmiot: WIDOK ELEWACJI FRONTOWEJ (pln.-wsch.)		
SKALA:	1 : 100	DATA:	10 LUTY 2023r.
Opracowanie:	mgr inż. arch. Anna-Maria Lebiedzińska-Luksza upr.bud.BI/12/01, PD-0122		

ARCHITEKT
mgr inż. arch. Anna - Maria
Lebiedzińska - Luksza
Uprawnienia budowlane do projektowania
i kierowania robotami budowlanymi... bez
ograniczeń w specjalności architektonicznej,
Nr ewid. 911/12/01
17-200 Hajnówka, ul. Cicha 8

STAROSTWO POWIATOWE
w HAJNÓWCE
WYDZIAŁ BUDOWNICTWA
I OCHRONY ŚRODOWISKA
17-200 Hajnówka, ul. Aleksiego Zina 1
tel. 85 682 53 70, 682 30 50, fax 85 682 42 20

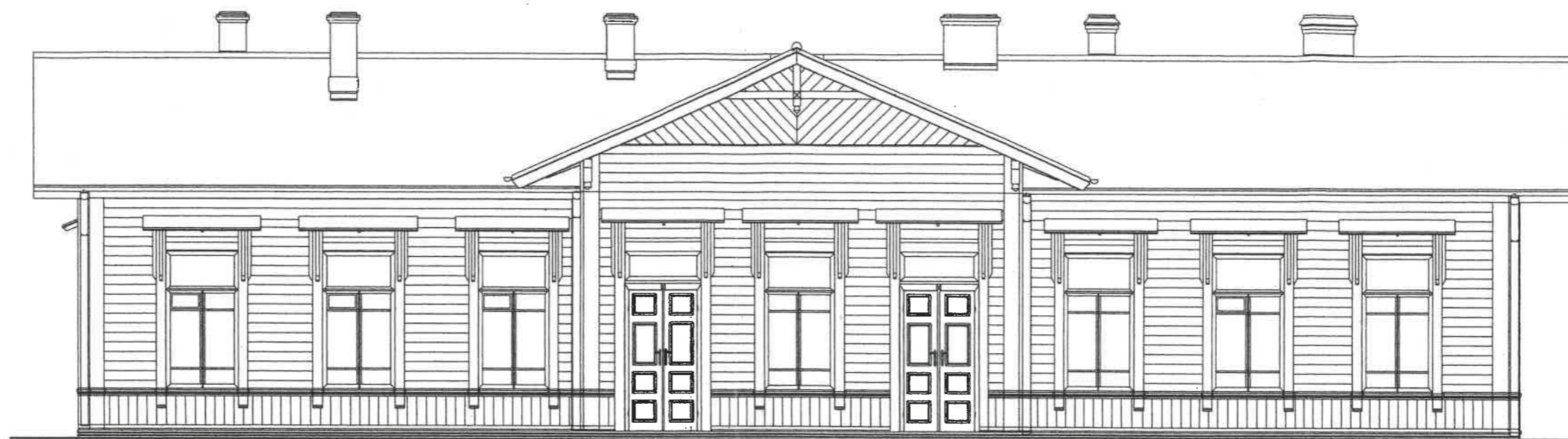

Widok elewacji tylnej (płd.-zach.)

TEMAT:	PROJEKT REMONTU DACHU		
ADRES BUDOWY:	ul. Stacja Towarowa, 17-230 Białowieża działka nr ewid. gruntów: 354/20, (obręb 0002 Podolany)		
INWESTOR:	KONRAD OMIECIŃSKI, 02-411 WARSZAWA, UL. DYMNA 11 Przedmiot:		
RYS. nr 5.	WIDOK ELEWACJI TYLNEJ (płd.-zach.)		
SKALA:	1 : 100	DATA:	10 LUTY 2023r.
Opracowanie:	mgr inż. arch. Anna-Maria Lebiedzińska-Łuksza upr.bud.B/112/01, PD-0122		

ARCHITEKT
*mgr inż. arch. Anna-Maria
Lebiedzińska-Łuksza*
uprawnienia budowlane do projektowania
i kierowania robotami budowlanymi bez
ograniczeń w specjalności architektonicznej;
Nr ewid. B/112/01
17-200 Hajnówka, ul. Cicha 8

STAROSTWO POWIATOWE
w HAJNÓWCE
WYDZIAŁ BUDOWNICTWA
I OCHRONY ŚRODOWISKA
17-200 Hajnówka, ul. Aleksego Zina 1
tel. 85 682 53 70. 682 30 50. fax 85 682 42 20

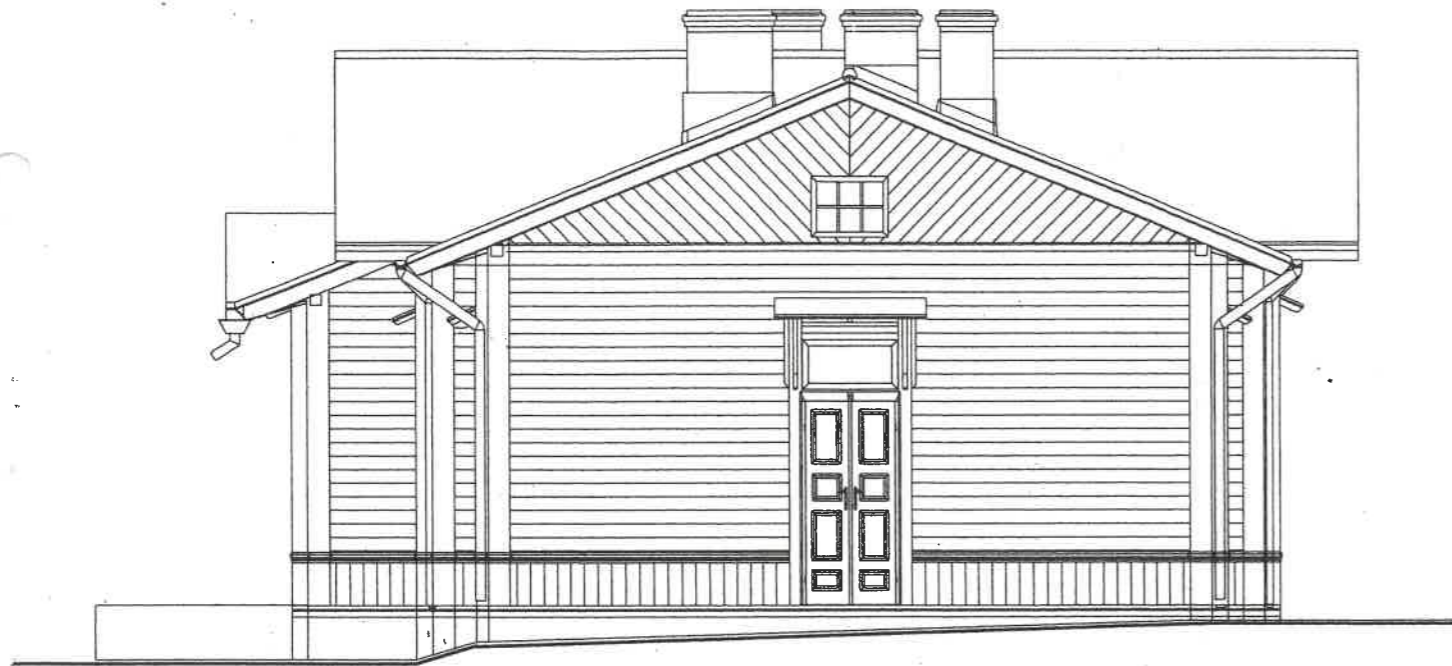

Widok elewacji bocznej 1 (pln.-zach.)

TEMAT:	PROJEKT REMONTU DACHU		
ADRES BUDOWY:	ul. Stacja Towarowa, 17-230 Białowieża działka nr ewid. gruntów: 354/20, (obręb 0002 Podolany)		
INWESTOR:	KONRAD OMIECINSKI, 02-411 WARSZAWA, UL. DYMNA 11		
RYS. nr 6.	Przedmiot: WIDOK ELEWACJI BOCZNEJ 1 (pln.-zach.)		
SKALA:	1 : 100	DATA:	10 LUTY 2023r.
Opracowanie:	mgr inż. arch. Anna-Maria Lebiedzińska-Luksza upr.bud.B/112/01, PD-0122		

ARCHITEKT
mgr inż. arch. Anna - Maria
Lebiedzińska - Luksza
Usługi inżynierskie i projektowe
z ograniczonymi uprawnieniami budowlanymi
z ograniczeniem w specjalności architektonicznej
Nr ewid. B/112/01
17-200 Hajnówka, ul. Cicha 8

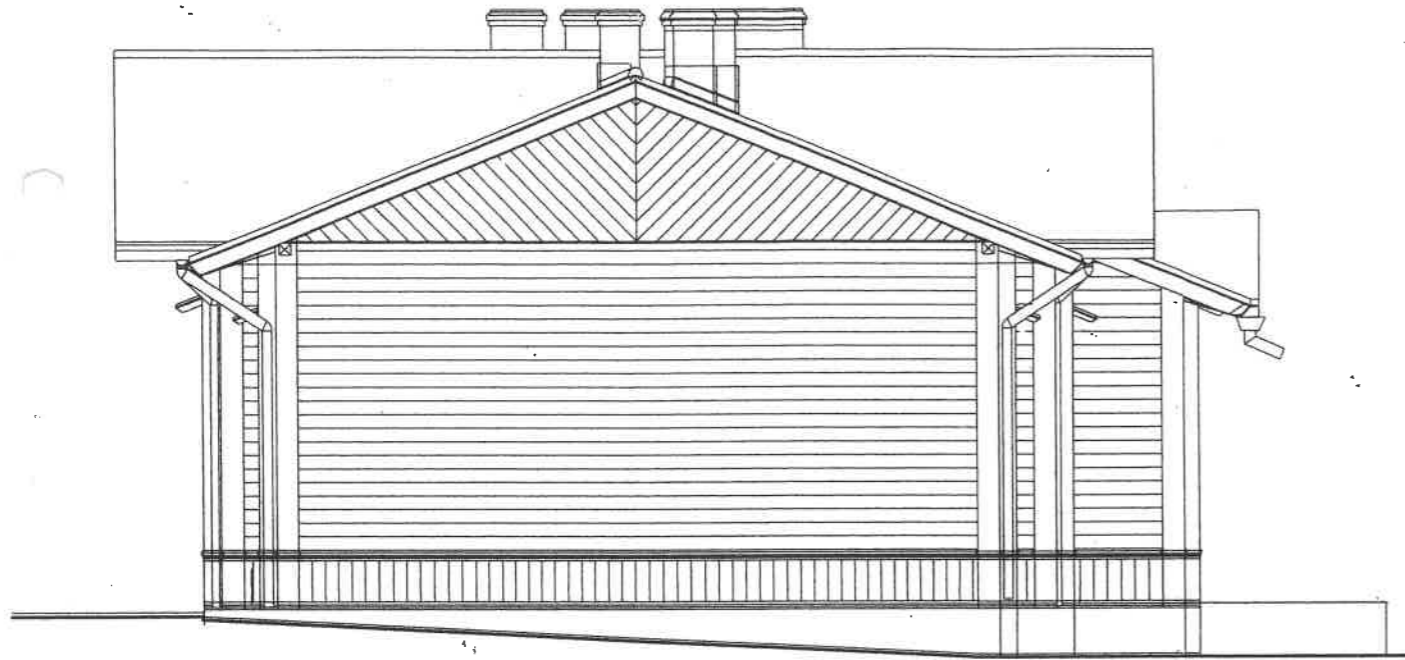

Widok elewacji bocznej 2 (płd.-wsch.)

TEMAT:	PROJEKT REMONTU DACHU		
ADRES BUDOWY:	ul. Stacja Towarowa, 17-230 Białowieża działka nr ewid. gruntów: 354/20, (obręb 0002 Podolany)		
INWESTOR:	KONRAD OMIECINSKI, 02-411 WARSZAWA, UL. DYMNA 11		
RYS. nr 7.	Przedmiot: WIDOK ELEWACJI BOCZNEJ 2 (płd.-wsch.)		
SKALA:	1 : 100	DATA:	10 LUTY 2023r.
Opracowanie:	mgr inż. arch. Anna-Maria Lebiedzińska-Luksza upr.bud.B/112/01, PD-0122		

ARCHITEKT
mgr inż. arch. Anna - Maria
Lebiedzińska - Luksza
Uprawnienia budowlane do projektowania
i kierowania robotami budowlanymi bez
ograniczeń w specjalności architektonicznej
Nr ewid. B/112/01
17-200 Hajnówka, ul. Cicha 8