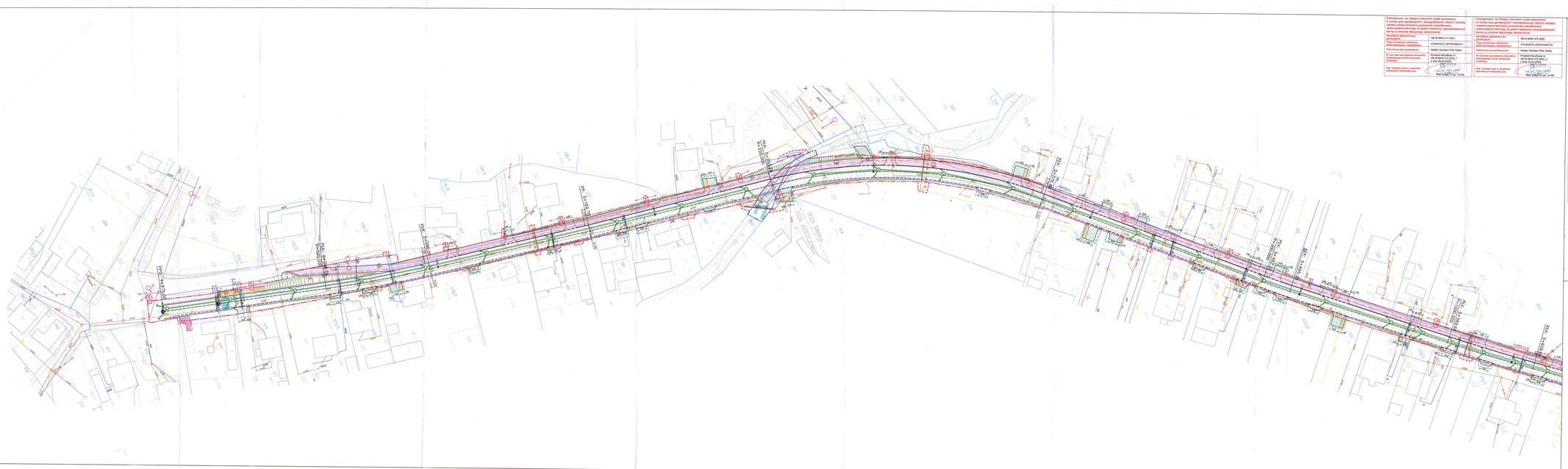

Poświadczam, że niniejszy dokument został opracowany w wyniku prac geodezyjnych i kartograficznych, których rezultaty mają odzwierciedlenie w stanie faktycznym na gruncie zakończenie informuje, że jestem świadomy odpowiedzialności karnej za złożenie fałszywego oświadczenia.

Numer uprawnień geodezyjnych: DR-IX.6640.214.2023

Organ przekazujący zasób: STAROSTA OSTROWIECKI

Wykonawca prac geodezyjnych: Galileo Geodesy Piotr Sołtys

W celu dalej wymienionego dokumentu elektronicznego wyniki zostanią opatrzone kwalifikowanym podpisem elektronicznym

Podpis Wykonawcy w DR-IX.6640.214.2023_1 z dnia 19.12.2023 r.

Galileo Geodesy Piotr Sołtys mgr inż. Piotr Sołtys nr upr. 23165

Imię, nazwisko oraz nr uprawnień zawodowych kierownika prac

Poświadczam, że niniejszy dokument został opracowany w wyniku prac geodezyjnych i kartograficznych, których rezultaty mają odzwierciedlenie w stanie faktycznym na gruncie zakończenie informuje, że jestem świadomy odpowiedzialności karnej za złożenie fałszywego oświadczenia.

Numer uprawnień geodezyjnych: DR-IX.6640.1470.2022

Organ przekazujący zasób: STAROSTWO OSTROWIECKI

Wykonawca prac geodezyjnych: Galileo Geodesy Piotr Sołtys

W celu dalej wymienionego dokumentu elektronicznego wyniki zostanią opatrzone kwalifikowanym podpisem elektronicznym

Podpis Wykonawcy w DR-IX.6640.1470.2022_1 z dnia 19.12.2023 r.

Galileo Geodesy Piotr Sołtys mgr inż. Piotr Sołtys nr upr. 23165

Imię, nazwisko oraz nr uprawnień zawodowych kierownika prac

MAPA DO CELÓW PROJEKTOWYCH	
Oznaczenie kartograficzne	DR-IX.6640.1470.2022 z dnia 19.12.2022 r. DR-IX.6640.214.2023
Gmina	Ostrowiec Świętokrzyski
Obręb/miejscowość	Ostrowiec Świętokrzyski
Obręb/miejscowość	Bodzechów
Obręb/miejscowość	Kunów
Gmina	Kunów
Obręb/miejscowość	Mirzyniec
Jednostka ewidencyjna	identyfikator / nazwa: 260902_1
Obręb	identyfikator / nazwa: 260902_1.0004 / Ostrowiec Świętokrzyski
Jednostka ewidencyjna	identyfikator / nazwa: 260902_2
Obręb	identyfikator / nazwa: 260902_2.0004 / Bodzechów
Jednostka ewidencyjna	identyfikator / nazwa: 260902_3
Obręb	identyfikator / nazwa: 260902_3.0008 / Kunów
Jednostka ewidencyjna	identyfikator / nazwa: 260902_7
Obręb	identyfikator / nazwa: 260902_7.0008 / Mirzyniec
Układ	wg. zał.nr.1
Skala	1:500
Arkusz	1-20
Nazwa układu współrzędnych państwowych	PL-2000
Kompozycja	PL-EVRF2007-NH
geodezyjnych wysokościowych	geodezyjnych wysokościowych PL-KRON86-NH
Oznaczenie granicy zakresu aktualizacji	
Kartował/a	Galileo Geodesy Piotr Sołtys
Sprawdził	wz. Weronika Kwiecień
Kierownik prac	mgr inż. Piotr Sołtys, nr upr. 23165

Galileo ul. Dąbrowskiego 77/79 lok. 1 p. 104, 60-529 Poznań, tel. 61 624 00 00, e-mail: biuro@galileo.pl, www.galileo.pl, NIP 782-23-45-678, REGON 302-30-30-000, KRS 0000-00-00

Galileo mgr inż. Piotr Sołtys (Kierownik prac)

Poznań, 21.02.2023 r.

Sprawdził prac

Uwagi: 1. Układ wysokościowy PL-KRON86-NH. 2. Układ współrzędnych płaskich PL-2000. 3. Układ wysokościowy PL-EVRF2007-NH. 4. Mapa zasadnicza stanowi podkład do projektowania. 5. Granice działek ewidencyjnych i budynków na podstawie aktualnej ewidencji gruntów i budynków.

Poświadczam, że niniejszy dokument został opracowany w wyniku prac geodezyjnych i kartograficznych, których rezultaty mają odzwierciedlenie w stanie faktycznym na gruncie zakończenie informuje, że jestem świadomy odpowiedzialności karnej za złożenie fałszywego oświadczenia.

Numer uprawnień geodezyjnych: DR-IX.6640.1470.2022

Organ przekazujący zasób: STAROSTA OSTROWIECKI

Wykonawca prac geodezyjnych: Galileo Geodesy Piotr Sołtys

W celu dalej wymienionego dokumentu elektronicznego wyniki zostanią opatrzone kwalifikowanym podpisem elektronicznym

Podpis Wykonawcy w DR-IX.6640.1470.2022_1 z dnia 19.12.2023 r.

Galileo Geodesy Piotr Sołtys mgr inż. Piotr Sołtys nr upr. 23165

Imię, nazwisko oraz nr uprawnień zawodowych kierownika prac

Za zgodność mapy z oryginałem

mgr inż. Paweł Nędzi
nr upr. DOŚ-WOOŚ-6602/15

Legenda:

Linie rozgraniczające proj. pas drogowy

granica pod budowę/przebudowę sieci uzbrojenia terenu

granica budowy/przebudowy zjazdów

granica przejścia przez tereny wód płynących

granica pod rozbiórkę

łatn. granica działek

proj. granica dz ewid

proj. krawężnik h=12cm

proj. krawężnik h=16cm

proj. krawężnik h=0cm

proj. krawężnik h=8cm

proj. obrzeże

proj. krawędź zjazdu

proj. pobocze

proj. mur oporowy

proj. opaska

proj. balustrada

proj. bariera ochronna

ogrodzenie do rozbiórki

proj. skarpy

proj. jezdnia

proj. ciąg pieszo-rowerowy

proj. chodnik

proj. ścieżka

proj. zjazd z kostki

proj. umocnienie rzek

budynki do rozbiórki

proj. miejsce pod wiatę

Branża elektryczna:

Proj. słup energetyczny

Proj. linia kablowa oświetleniowa

Proj. osłona rurowa HDPE

Proj. oprawa uliczna LED

Projektowany słup oświetleniowy z oprawą uliczną LED

Istn. oprawa uliczna

Branża sanitarna:

– proj. sieć gazowa PE100 SDR-17 Ø90x5,4mm

– proj. przyłącze gazowe PE100 SDR-17 Ø32x3,0mm

– proj. rura osłonowa z PE

– uzbrojenie do likwidacji

– proj. sieć kanalizacji deszczowej

– proj. wpusty

– proj. sieć kanalizacji sanitarnej

– proj. sieć wodociągowa

– proj. przyłącze wodociągu

– proj. przełącznik hydrantu

– proj. zasuwa wodociągu

Branża teletechniczna:

Proj. słup teletechniczny

Proj. kabel TP

Proj. kanał technologiczny

Proj. studnia gazowa

OSTROWIECKI

SPECJALISTYCZNE BIURO INWESTYCYJNO-INŻYNIERSKIE		PROMOTA PROJEKT
Ostrowiec Świętokrzyski, ul. Sienkiewicza 31, 27-400 Ostrowiec Świętokrzyski	tel. 537 384 444, fax. 41 249 76 80	biuro@promota.pl www.promota.pl

ZESPÓŁ PROJEKTOWY

PROJEKTOWAŁ	MGR. INŻ. PAWEŁ NĘDZI	MGR. INŻ. PAWEŁ NĘDZI UPRAWNIENIA BUDOWLANE DOŚ-WOOŚ-6602/15	PODPIS
SPRAWDZIŁ	MGR. INŻ. ANNA GUDEŃSKA-LUBOSZ	MGR. INŻ. ANNA GUDEŃSKA-LUBOSZ UPRAWNIENIA BUDOWLANE KIELC-6201/15	
PROJEKTOWAŁ	MGR. INŻ. SYLWIA PYSZNIK	MGR. INŻ. SYLWIA PYSZNIK UPRAWNIENIA BUDOWLANE DOŚ-WOOŚ-6603/15	
SPRAWDZIŁ	MGR. INŻ. RYSZARD SZYMAŃ	MGR. INŻ. RYSZARD SZYMAŃ UPRAWNIENIA BUDOWLANE KIELC-6202/15	
PROJEKTOWAŁ	MGR. INŻ. PIOTR PRZEPIÓRA	MGR. INŻ. PIOTR PRZEPIÓRA UPRAWNIENIA BUDOWLANE KIELC-6203/15	
SPRAWDZIŁ	MGR. INŻ. MIŁOSZ SOCHA	MGR. INŻ. MIŁOSZ SOCHA UPRAWNIENIA BUDOWLANE KIELC-6204/15	
PROJEKTOWAŁ	MGR. INŻ. BOGUSŁAW SZAŁĘP	MGR. INŻ. BOGUSŁAW SZAŁĘP UPRAWNIENIA BUDOWLANE KIELC-6205/15	
SPRAWDZIŁ	MGR. INŻ. PIOTR SUTA	MGR. INŻ. PIOTR SUTA UPRAWNIENIA BUDOWLANE KIELC-6206/15	
PROJEKTOWAŁ	MGR. INŻ. WOJCIECH KUCHTA	MGR. INŻ. WOJCIECH KUCHTA UPRAWNIENIA BUDOWLANE KIELC-6207/15	
SPRAWDZIŁ	MGR. INŻ. AGATA KOWALIK	MGR. INŻ. AGATA KOWALIK UPRAWNIENIA BUDOWLANE KIELC-6208/15	
PROJEKTOWAŁ	MGR. INŻ. PATRYK DOMAŃSKI	MGR. INŻ. PATRYK DOMAŃSKI UPRAWNIENIA BUDOWLANE KIELC-6209/15	
SPRAWDZIŁ	MGR. INŻ. RAFAŁ DUDCZAK	MGR. INŻ. RAFAŁ DUDCZAK UPRAWNIENIA BUDOWLANE KIELC-6210/15	
SPRAWDZIŁ	MGR. INŻ. TOMASZ NOWAK	MGR. INŻ. TOMASZ NOWAK UPRAWNIENIA BUDOWLANE KIELC-6211/15	
SPRAWDZIŁ	MGR. INŻ. KATARZYNA SZEWCZYK	MGR. INŻ. KATARZYNA SZEWCZYK UPRAWNIENIA BUDOWLANE KIELC-6212/15	

UWAGI

Inwestor	Powiat Ostrowiecki – Zarząd Powiatu ul. Partyzantów 1 27-400 Ostrowiec Świętokrzyski
Nazwa opracowania	**„Przebudowa drogi powiatowej nr 06827 w miejscowości Sunisz"**
Etap/nr projektu	Projekt Zagospodarowania Terenu / Skala: 1:500 / Data: 03.2023 / Arkusz: 1-20

KDZ 2+400.00
KDZ 2+425.33
L=25.33
R=300.00
KDZ 2+450.67
KDZ 2+467.77
L=17.10
R=300.00
KDZ 2+485.10
KDZ 2+500.00
L=14.90
R=300.00
KDZ 2+514.90
KDZ 2+532.23
L=17.33
R=300.00
KDZ 2+549.56
KDZ 2+567.77
L=18.21
R=300.00
KDZ 2+585.98
KDZ 2+600.00
L=14.02
R=300.00
KDZ 2+614.02
KDZ 2+631.35
L=17.33
R=300.00
KDZ 2+648.68
KDZ 2+667.77
L=19.09
R=300.00
KDZ 2+686.86
KDZ 2+700.00
L=13.14
R=300.00
KDZ 2+713.14
KDZ 2+730.47
L=17.33
R=300.00
KDZ 2+747.80
KDZ 2+767.77
L=19.97
R=300.00
KDZ 2+787.74
KDZ 2+800.00
L=12.26
R=300.00
KDZ 2+812.26
KDZ 2+829.59
L=17.33
R=300.00
KDZ 2+846.92
KDZ 2+867.77
L=20.85
R=300.00
KDZ 2+888.62
KDZ 2+900.00
L=11.38
R=300.00
KDZ 2+911.38
KDZ 2+928.71
L=17.33
R=300.00
KDZ 2+946.04
KDZ 2+967.77
L=21.73
R=300.00
KDZ 2+989.50
KDZ 3+000.00
L=10.50
R=300.00
KDZ 3+010.50
KDZ 3+027.83
L=17.33
R=300.00
KDZ 3+045.16
KDZ 3+067.77
L=22.61
R=300.00
KDZ 3+090.38
KDZ 3+100.00
L=9.62
R=300.00
KDZ 3+109.62
KDZ 3+126.95
L=17.33
R=300.00
KDZ 3+144.28
KDZ 3+167.77
L=23.49
R=300.00
KDZ 3+191.26
KDZ 3+200.00
L=8.74
R=300.00
KDZ 3+208.74
KDZ 3+226.07
L=17.33
R=300.00
KDZ 3+243.40
KDZ 3+267.77
L=24.37
R=300.00
KDZ 3+292.14
KDZ 3+300.00
L=7.86
R=300.00
KDZ 3+307.86
KDZ 3+325.19
L=17.33
R=300.00
KDZ 3+342.52
KDZ 3+367.77
L=25.25
R=300.00
KDZ 3+393.02
KDZ 3+400.00
L=6.98
R=300.00
KDZ 3+406.98
KDZ 3+424.31
L=17.33
R=300.00
KDZ 3+441.64
KDZ 3+467.77
L=26.13
R=300.00
KDZ 3+493.90
KDZ 3+500.00
L=6.10
R=300.00
KDZ 3+506.10
KDZ 3+523.43
L=17.33
R=300.00
KDZ 3+540.76
KDZ 3+567.77
L=27.01
R=300.00
KDZ 3+594.78
KDZ 3+600.00
L=5.22
R=300.00
KDZ 3+605.22
KDZ 3+622.55
L=17.33
R=300.00
KDZ 3+639.88
KDZ 3+667.77
L=27.89
R=300.00
KDZ 3+695.66
KDZ 3+700.00
L=4.34
R=300.00
KDZ 3+704.34
KDZ 3+721.67
L=17.33
R=300.00
KDZ 3+739.00
KDZ 3+767.77
L=28.77
R=300.00
KDZ 3+796.54
KDZ 3+800.00
L=3.46
R=300.00
KDZ 3+803.46
KDZ 3+820.79
L=17.33
R=300.00
KDZ 3+838.12
KDZ 3+867.77
L=29.65
R=300.00
KDZ 3+897.42
KDZ 3+900.00
L=2.58
R=300.00
KDZ 3+902.58
KDZ 3+919.91
L=17.33
R=300.00
KDZ 3+937.24
KDZ 3+967.77
L=30.53
R=300.00
KDZ 3+998.30
KDZ 4+000.00
L=1.70
R=300.00
KDZ 4+001.70
KDZ 4+019.03
L=17.33
R=300.00
KDZ 4+036.36
KDZ 4+067.77
L=31.41
R=300.00
KDZ 4+099.18
KDZ 4+100.00
L=0.82
R=300.00
KDZ 4+100.82
KDZ 4+118.15
L=17.33
R=300.00
KDZ 4+135.48
KDZ 4+167.77
L=32.29
R=300.00
KDZ 4+200.06
KDZ 4+218.15
L=18.09
R=300.00
KDZ 4+236.24
KDZ 4+267.77
L=31.53
R=300.00
KDZ 4+299.30
KDZ 4+318.15
L=18.85
R=300.00
KDZ 4+337.00
KDZ 4+367.77
L=30.77
R=300.00
KDZ 4+398.54
KDZ 4+418.15
L=19.61
R=300.00
KDZ 4+437.76
KDZ 4+467.77
L=30.01
R=300.00
KDZ 4+497.78
KDZ 4+518.15
L=20.37
R=300.00
KDZ 4+538.52
KDZ 4+567.77
L=29.25
R=300.00
KDZ 4+597.02
KDZ 4+618.15
L=21.13
R=300.00
KDZ 4+639.28
KDZ 4+667.77
L=28.49
R=300.00
KDZ 4+696.26
KDZ 4+718.15
L=21.89
R=300.00
KDZ 4+740.04
KDZ 4+767.77
L=27.73
R=300.00
KDZ 4+795.50
KDZ 4+818.15
L=22.65
R=300.00
KDZ 4+840.80
KDZ 4+867.77
L=26.97
R=300.00
KDZ 4+894.74
KDZ 4+918.15
L=23.41
R=300.00
KDZ 4+941.56
KDZ 4+967.77
L=26.21
R=300.00
KDZ 4+993.98
KDZ 5+018.15
L=24.17
R=300.00
KDZ 5+042.32
KDZ 5+067.77
L=25.45
R=300.00
KDZ 5+093.22
KDZ 5+118.15
L=24.93
R=300.00
KDZ 5+143.08
KDZ 5+167.77
L=24.69
R=300.00
KDZ 5+192.46
KDZ 5+218.15
L=25.69
R=300.00
KDZ 5+243.84
KDZ 5+267.77
L=23.93
R=300.00
KDZ 5+291.70
KDZ 5+318.15
L=26.45
R=300.00
KDZ 5+344.60
KDZ 5+367.77
L=23.17
R=300.00
KDZ 5+390.94
KDZ 5+418.15
L=27.21
R=300.00
KDZ 5+445.36
KDZ 5+467.77
L=22.41
R=300.00
KDZ 5+490.18
KDZ 5+518.15
L=27.97
R=300.00
KDZ 5+546.12
KDZ 5+567.77
L=21.65
R=300.00
KDZ 5+589.42
KDZ 5+618.15
L=28.73
R=300.00
KDZ 5+646.88
KDZ 5+667.77
L=20.89
R=300.00
KDZ 5+688.66
KDZ 5+718.15
L=29.49
R=300.00
KDZ 5+747.64
KDZ 5+767.77
L=20.13
R=300.00
KDZ 5+787.90
KDZ 5+818.15
L=30.25
R=300.00
KDZ 5+848.40
KDZ 5+867.77
L=19.37
R=300.00
KDZ 5+887.14
KDZ 5+918.15
L=31.01
R=300.00
KDZ 5+949.16
KDZ 5+967.77
L=18.61
R=300.00
KDZ 5+986.38
KDZ 6+018.15
L=31.77
R=300.00
KDZ 6+049.92
KDZ 6+067.77
L=17.85
R=300.00
KDZ 6+085.62
KDZ 6+118.15
L=32.53
R=300.00
KDZ 6+150.68
KDZ 6+167.77
L=17.09
R=300.00
KDZ 6+184.86
KDZ 6+218.15
L=33.29
R=300.00
KDZ 6+251.44
KDZ 6+267.77
L=16.33
R=300.00
KDZ 6+284.10
KDZ 6+318.15
L=34.05
R=300.00
KDZ 6+352.20
KDZ 6+367.77
L=15.57
R=300.00
KDZ 6+383.34
KDZ 6+418.15
L=34.81
R=300.00
KDZ 6+452.96
KDZ 6+467.77
L=14.81
R=300.00
KDZ 6+482.58
KDZ 6+518.15
L=35.57
R=300.00
KDZ 6+553.72
KDZ 6+567.77
L=14.05
R=300.00
KDZ 6+581.82
KDZ 6+618.15
L=36.33
R=300.00
KDZ 6+654.48
KDZ 6+667.77
L=13.29
R=300.00
KDZ 6+681.06
KDZ 6+718.15
L=37.09
R=300.00
KDZ 6+755.24
KDZ 6+767.77
L=12.53
R=300.00
KDZ 6+780.30
KDZ 6+818.15
L=37.85
R=300.00
KDZ 6+856.00
KDZ 6+867.77
L=11.77
R=300.00
KDZ 6+879.54
KDZ 6+918.15
L=38.61
R=300.00
KDZ 6+956.76
KDZ 6+967.77
L=11.01
R=300.00
KDZ 6+978.78
KDZ 7+018.15
L=39.37
R=300.00
KDZ 7+057.52
KDZ 7+067.77
L=10.25
R=300.00
KDZ 7+078.02
KDZ 7+118.15
L=40.13
R=300.00
KDZ 7+158.28
KDZ 7+167.77
L=9.49
R=300.00
KDZ 7+177.26
KDZ 7+218.15
L=40.89
R=300.00
KDZ 7+259.04
KDZ 7+267.77
L=8.73
R=300.00
KDZ 7+275.50
KDZ 7+318.15
L=41.65
R=300.00
KDZ 7+359.80
KDZ 7+367.77
L=7.97
R=300.00
KDZ 7+375.74
KDZ 7+418.15
L=42.41
R=300.00
KDZ 7+460.56
KDZ 7+467.77
L=7.21
R=300.00
KDZ 7+474.98
KDZ 7+518.15
L=43.17
R=300.00
KDZ 7+561.32
KDZ 7+567.77
L=6.45
R=300.00
KDZ 7+574.22
KDZ 7+618.15
L=43.93
R=300.00
KDZ 7+662.08
KDZ 7+667.77
L=5.69
R=300.00
KDZ 7+673.46
KDZ 7+718.15
L=44.69
R=300.00
KDZ 7+762.84
KDZ 7+767.77
L=4.93
R=300.00
KDZ 7+772.70
KDZ 7+818.15
L=45.45
R=300.00
KDZ 7+863.60
KDZ 7+867.77
L=4.17
R=300.00
KDZ 7+871.94
KDZ 7+918.15
L=46.21
R=300.00
KDZ 7+964.36
KDZ 7+967.77
L=3.41
R=300.00
KDZ 7+971.18
KDZ 8+018.15
L=46.97
R=300.00
KDZ 8+065.12
KDZ 8+067.77
L=2.65
R=300.00
KDZ 8+069.82
KDZ 8+118.15
L=47.73
R=300.00
KDZ 8+165.88
KDZ 8+167.77
L=1.89
R=300.00
KDZ 8+169.66
KDZ 8+218.15
L=48.49
R=300.00
KDZ 8+266.64
KDZ 8+267.77
L=1.13
R=300.00
KDZ 8+268.90
KDZ 8+318.15
L=49.25
R=300.00
KDZ 8+367.40
KDZ 8+367.77
L=0.37
R=300.00
KDZ 8+368.14
KDZ 8+418.15
L=50.01
R=300.00
KDZ 8+468.16
KDZ 8+467.77
L=0.39
R=300.00
KDZ 8+467.38
KDZ 8+518.15
L=50.77
R=300.00
KDZ 8+568.92
KDZ 8+567.77
L=1.15
R=300.00
KDZ 8+566.62
KDZ 8+618.15
L=51.53
R=300.00
KDZ 8+669.68
KDZ 8+667.77
L=1.91
R=300.00
KDZ 8+665.86
KDZ 8+718.15
L=52.29
R=300.00
KDZ 8+770.44
KDZ 8+767.77
L=2.67
R=300.00
KDZ 8+765.10
KDZ 8+818.15
L=53.05
R=300.00
KDZ 8+871.20
KDZ 8+867.77
L=3.43
R=300.00
KDZ 8+864.34
KDZ 8+918.15
L=53.81
R=300.00
KDZ 8+971.96
KDZ 8+967.77
L=4.19
R=300.00
KDZ 8+963.58
KDZ 9+018.15
L=54.57
R=300.00
KDZ 9+072.72
KDZ 9+067.77
L=4.95
R=300.00
KDZ 9+062.82
KDZ 9+118.15
L=55.33
R=300.00
KDZ 9+173.48
KDZ 9+167.77
L=5.71
R=300.00
KDZ 9+162.06
KDZ 9+218.15
L=56.09
R=300.00
KDZ 9+274.24
KDZ 9+267.77
L=6.47
R=300.00
KDZ 9+261.30
KDZ 9+318.15
L=56.85
R=300.00
KDZ 9+375.00
KDZ 9+367.77
L=7.23
R=300.00
KDZ 9+360.54
KDZ 9+418.15
L=57.61
R=300.00
KDZ 9+475.76
KDZ 9+467.77
L=7.99
R=300.00
KDZ 9+459.78
KDZ 9+518.15
L=58.37
R=300.00
KDZ 9+576.52
KDZ 9+567.77
L=8.75
R=300.00
KDZ 9+559.02
KDZ 9+618.15
L=59.13
R=300.00
KDZ 9+677.28
KDZ 9+667.77
L=9.51
R=300.00
KDZ 9+658.26
KDZ 9+718.15
L=59.89
R=300.00
KDZ 9+778.04
KDZ 9+767.77
L=10.27
R=300.00
KDZ 9+757.50
KDZ 9+818.15
L=60.65
R=300.00
KDZ 9+878.80
KDZ 9+867.77
L=11.03
R=300.00
KDZ 9+856.74
KDZ 9+918.15
L=61.41
R=300.00
KDZ 9+979.56
KDZ 9+967.77
L=11.79
R=300.00
KDZ 9+955.98
KDZ 10+018.15
L=62.17
R=300.00
KDZ 10+080.32
KDZ 10+067.77
L=12.55
R=300.00
KDZ 10+055.22
KDZ 10+118.15
L=62.93
R=300.00
KDZ 10+181.08
KDZ 10+167.77
L=13.31
R=300.00
KDZ 10+154.46
KDZ 10+218.15
L=63.69
R=300.00
KDZ 10+281.84
KDZ 10+267.77
L=14.07
R=300.00
KDZ 10+253.70
KDZ 10+318.15
L=64.45
R=300.00
KDZ 10+382.60
KDZ 10+367.77
L=14.83
R=300.00
KDZ 10+352.94
KDZ 10+418.15
L=65.21
R=300.00
KDZ 10+483.36
KDZ 10+467.77
L=15.59
R=300.00
KDZ 10+452.18
KDZ 10+518.15
L=65.97
R=300.00
KDZ 10+584.12
KDZ 10+567.77
L=16.35
R=300.00
KDZ 10+551.42
KDZ 10+618.15
L=66.73
R=300.00
KDZ 10+684.88
KDZ 10+667.77
L=17.11
R=300.00
KDZ 10+650.66
KDZ 10+718.15
L=67.49
R=300.00
KDZ 10+785.64
KDZ 10+767.77
L=17.87
R=300.00
KDZ 10+749.90
KDZ 10+818.15
L=68.25
R=300.00
KDZ 10+886.40
KDZ 10+867.77
L=18.63
R=300.00
KDZ 10+849.14
KDZ 10+918.15
L=69.01
R=300.00
KDZ 10+987.16
KDZ 10+967.77
L=19.39
R=300.00
KDZ 10+948.38
KDZ 11+018.15
L=69.77
R=300.00
KDZ 11+087.92
KDZ 11+067.77
L=20.15
R=300.00
KDZ 11+047.62
KDZ 11+118.15
L=70.53
R=300.00
KDZ 11+188.68
KDZ 11+167.77
L=20.91
R=300.00
KDZ 11+146.86
KDZ 11+218.15
L=71.29
R=300.00
KDZ 11+289.44
KDZ 11+267.77
L=21.67
R=300.00
KDZ 11+246.10
KDZ 11+318.15
L=72.05
R=300.00
KDZ 11+390.20
KDZ 11+367.77
L=22.43
R=300.00
KDZ 11+345.34
KDZ 11+418.15
L=72.81
R=300.00
KDZ 11+490.96
KDZ 11+467.77
L=23.19
R=300.00
KDZ 11+444.58
KDZ 11+518.15
L=73.57
R=300.00
KDZ 11+591.72
KDZ 11+567.77
L=23.95
R=300.00
KDZ 11+543.82
KDZ 11+618.15
L=74.33
R=300.00
KDZ 11+692.48
KDZ 11+667.77
L=24.71
R=300.00
KDZ 11+643.06
KDZ 11+718.15
L=75.09
R=300.00
KDZ 11+793.24
KDZ 11+767.77
L=25.47
R=300.00
KDZ 11+742.30
KDZ 11+818.15
L=75.85
R=300.00
KDZ 11+894.00
KDZ 11+867.77
L=26.23
R=300.00
KDZ 11+841.54
KDZ 11+918.15
L=76.61
R=300.00
KDZ 11+994.76
KDZ 11+967.77
L=26.99
R=300.00
KDZ 11+940.78
KDZ 12+018.15
L=77.37
R=300.00
KDZ 12+095.52
KDZ 12+067.77
L=27.75
R=300.00
KDZ 12+040.02
KDZ 12+118.15
L=78.13
R=300.00
KDZ 12+196.28
KDZ 12+167.77
L=28.51
R=300.00
KDZ 12+139.26
KDZ 12+218.15
L=78.89
R=300.00
KDZ 12+297.04
KDZ 12+267.77
L=29.27
R=300.00
KDZ 12+238.50
KDZ 12+318.15
L=79.65
R=300.00
KDZ 12+397.80
KDZ 12+367.77
L=30.03
R=300.00
KDZ 12+337.74
KDZ 12+418.15
L=80.41
R=300.00
KDZ 12+498.56
KDZ 12+467.77
L=30.79
R=300.00
KDZ 12+436.98
KDZ 12+518.15
L=81.17
R=300.00
KDZ 12+599.32
KDZ 12+567.77
L=31.55
R=300.00
KDZ 12+536.22
KDZ 12+618.15
L=81.93
R=300.00
KDZ 12+700.08
KDZ 12+667.77
L=32.31
R=300.00
KDZ 12+635.46
KDZ 12+718.15
L=82.69
R=300.00
KDZ 12+800.84
KDZ 12+767.77
L=33.07
R=300.00
KDZ 12+734.70
KDZ 12+818.15
L=83.45
R=300.00
KDZ 12+901.60
KDZ 12+867.77
L=33.83
R=300.00
KDZ 12+833.94
KDZ 12+918.15
L=84.21
R=300.00
KDZ 13+002.36
KDZ 12+967.77
L=34.59
R=300.00
KDZ 12+933.18
KDZ 13+018.15
L=84.97
R=300.00
KDZ 13+103.12
KDZ 13+067.77
L=35.35
R=300.00
KDZ 13+032.42
KDZ 13+118.15
L=85.73
R=300.00
KDZ 13+203.88
KDZ 13+167.77
L=36.11
R=300.00
KDZ 13+131.66
KDZ 13+218.15
L=86.49
R=300.00
KDZ 13+304.64
KDZ 13+267.77
L=36.87
R=300.00
KDZ 13+230.90
KDZ 13+318.15
L=87.25
R=300.00
KDZ 13+405.40
KDZ 13+367.77
L=37.63
R=300.00
KDZ 13+330.14
KDZ 13+418.15
L=88.01
R=300.00
KDZ 13+506.16
KDZ 13+467.77
L=38.39
R=300.00
KDZ 13+429.38
KDZ 13+518.15
L=88.77
R=300.00
KDZ 13+606.92
KDZ 13+567.77
L=39.15
R=300.00
KDZ 13+528.62
KDZ 13+618.15
L=89.53
R=300.00
KDZ 13+707.68
KDZ 13+667.77
L=39.91
R=300.00
KDZ 13+627.86
KDZ 13+718.15
L=90.29
R=300.00
KDZ 13+808.44
KDZ 13+767.77
L=40.67
R=300.00
KDZ 13+727.10
KDZ 13+818.15
L=91.05
R=300.00
KDZ 13+909.20
KDZ 13+867.77
L=41.43
R=300.00
KDZ 13+826.34
KDZ 13+918.15
L=91.81
R=300.00
KDZ 14+009.96
KDZ 13+967.77
L=42.19
R=300.00
KDZ 13+925.58
KDZ 14+018.15
L=92.57
R=300.00
KDZ 14+110.72
KDZ 14+067.77
L=42.95
R=300.00
KDZ 14+024.82
KDZ 14+118.15
L=93.33
R=300.00
KDZ 14+211.48
KDZ 14+167.77
L=43.71
R=300.00
KDZ 14+124.06
KDZ 14+218.15
L=94.09
R=300.00
KDZ 14+312.24
KDZ 14+267.77
L=44.47
R=300.00
KDZ 14+223.30
KDZ 14+318.15
L=94.85
R=300.00
KDZ 14+413.00
KDZ 14+367.77
L=45.23
R=300.00
KDZ 14+322.54
KDZ 14+418.15
L=95.61
R=300.00
KDZ 14+513.76
KDZ 14+467.77
L=45.99
R=300.00
KDZ 14+421.78
KDZ 14+518.15
L=96.37
R=300.00
KDZ 14+614.52
KDZ 14+567.77
L=46.75
R=300.00
KDZ 14+521.02
KDZ 14+618.15
L=97.13
R=300.00
KDZ 14+715.28
KDZ 14+667.77
L=47.51
R=300.00
KDZ 14+620.26
KDZ 14+718.15
L=97.89
R=300.00
KDZ 14+816.04
KDZ 14+767.77
L=48.27
R=300.00
KDZ 14+719.50
KDZ 14+818.15
L=98.65
R=300.00
KDZ 14+916.80
KDZ 14+867.77
L=49.03
R=300.00
KDZ 14+818.74
KDZ 14+918.15
L=99.41
R=300.00
KDZ 15+017.56
KDZ 14+967.77
L=49.79
R=300.00
KDZ 14+917.98
KDZ 15+018.15
L=100.17
R=300.00
KDZ 15+118.32
KDZ 15+067.77
L=50.55
R=300.00
KDZ 15+017.22
KDZ 15+118.15
L=100.93
R=300.00
KDZ 15+219.08
KDZ 15+167.77
L=51.31
R=300.00
KDZ 15+116.46
KDZ 15+218.15
L=101.69
R=300.00
KDZ 15+319.84
KDZ 15+267.77
L=52.07
R=300.00
KDZ 15+215.70
KDZ 15+318.15
L=102.45
R=300.00
KDZ 15+420.60
KDZ 15+367.77
L=52.83
R=300.00
KDZ 15+314.94
KDZ 15+418.15
L=103.21
R=300.00
KDZ 15+521.36
KDZ 15+467.77
L=53.59
R=300.00
KDZ 15+414.18
KDZ 15+518.15
L=103.97
R=300.00
KDZ 15+622.12
KDZ 15+567.77
L=54.35
R=300.00
KDZ 15+513.42
KDZ 15+618.15
L=104.73
R=300.00
KDZ 15+722.88
KDZ 15+667.77
L=55.11
R=300.00
KDZ 15+612.66
KDZ 15+718.15
L=105.49
R=300.00
KDZ 15+823.64
KDZ 15+767.77
L=55.87
R=300.00
KDZ 15+711.90
KDZ 15+818.15
L=106.25
R=300.00
KDZ 15+924.40
KDZ 15+867.77
L=56.63
R=300.00
KDZ 15+811.14
KDZ 15+918.15
L=107.01
R=300.00
KDZ 16+025.16
KDZ 15+967.77
L=57.39
R=300.00
KDZ 15+910.38
KDZ 16+018.15
L=107.77
R=300.00
KDZ 16+125.92
KDZ 16+067.77
L=58.15
R=300.00
KDZ 16+009.62
KDZ 16+118.15
L=108.53
R=300.00
KDZ 16+226.68
KDZ 16+167.77
L=58.91
R=300.00
KDZ 16+108.86
KDZ 16+218.15
L=109.29
R=300.00
KDZ 16+327.44
KDZ 16+267.77
L=59.67
R=300.00
KDZ 16+208.10
KDZ 16+318.15
L=110.05
R=300.00
KDZ 16+428.20
KDZ 16+367.77
L=60.43
R=300.00
KDZ 16+307.34
KDZ 16+418.15
L=110.81
R=300.00
KDZ 16+528.96
KDZ 16+467.77
L=61.19
R=300.00
KDZ 16+406.58
KDZ 16+518.15
L=111.57
R=300.00
KDZ 16+629.72
KDZ 16+567.77
L=61.95
R=300.00
KDZ 16+505.82
KDZ 16+618.15
L=112.33
R=300.00
KDZ 16+730.48
KDZ 16+667.77
L=62.71
R=300.00
KDZ 16+605.06
KDZ 16+718.15
L=113.09
R=300.00
KDZ 16+831.24
KDZ 16+767.77
L=63.47
R=300.00
KDZ 16+704.30
KDZ 16+818.15
L=113.85
R=300.00
KDZ 16+931.99
KDZ 16+867.77
L=64.23
R=300.00
KDZ 16+803.54
KDZ 16+918.15
L=114.61
R=300.00
KDZ 17+032.75
KDZ 16+967.77
L=64.99
R=300.00
KDZ 16+902.78
KDZ 17+018.15
L=115.37
R=300.00
KDZ 17+133.51
KDZ 17+067.77
L=65.75
R=300.00
KDZ 17+002.02
KDZ 17+118.15
L=116.13
R=300.00
KDZ 17+234.27
KDZ 17+167.77
L=66.51
R=300.00
KDZ 17+101.26
KDZ 17+218.15
L=116.89
R=300.00
KDZ 17+335.03
KDZ 17+267.77
L=67.27
R=300.00
KDZ 17+200.50
KDZ 17+318.15
L=117.65
R=300.00
KDZ 17+435.79
KDZ 17+367.77
L=68.03
R=300.00
KDZ 17+299.74
KDZ 17+418.15
L=118.41
R=300.00
KDZ 17+536.55
KDZ 17+467.77
L=68.79
R=300.00
KDZ 17+398.98
KDZ 17+518.15
L=119.17
R=300.00
KDZ 17+637.31
KDZ 17+567.77
L=69.55
R=300.00
KDZ 17+498.22
KDZ 17+618.15
L=119.93
R=300.00
KDZ 17+738.07
KDZ 17+667.77
L=70.31
R=300.00
KDZ 17+597.46
KDZ 17+718.15
L=120.69
R=300.00
KDZ 17+838.83
KDZ 17+767.77
L=71.07
R=300.00
KDZ 17+696.70
KDZ 17+818.15
L=121.45
R=300.00
KDZ 17+939.59
KDZ 17+867.77
L=71.83
R=300.00
KDZ 17+795.94
KDZ 17+918.15
L=122.21
R=300.00
KDZ 18+040.35
KDZ 17+967.77
L=72.59
R=300.00
KDZ 17+895.18
KDZ 18+018.15
L=122.97
R=300.00
KDZ 18+141.12
KDZ 18+067.77
L=73.35
R=300.00
KDZ 17+994.42
KDZ 18+118.15
L=123.73
R=300.00
KDZ 18+241.88
KDZ 18+167.77
L=74.11
R=300.00
KDZ 18+093.66
KDZ 18+218.15
L=124.49
R=300.00
KDZ 18+342.64
KDZ 18+267.77
L=74.87
R=300.00
KDZ 18+192.90
KDZ 18+318.15
L=125.25
R=300.00
KDZ 18+443.40
KDZ 18+367.77
L=75.63
R=300.00
KDZ 18+292.14
KDZ 18+418.15
L=126.01
R=300.00
KDZ 18+544.16
KDZ 18+467.77
L=76.39
R=300.00
KDZ 18+391.38
KDZ 18+518.15
L=126.77
R=300.00
KDZ 18+644.92
KDZ 18+567.77
L=77.15
R=300.00
KDZ 18+490.62
KDZ 18+618.15
L=127.53
R=300.00
KDZ 18+745.68
KDZ 18+667.77
L=77.91
R=300.00
KDZ 18+589.86
KDZ 18+718.15
L=128.29
R=300.00
KDZ 18+846.44
KDZ 18+767.77
L=78.67
R=300.00
KDZ 18+689.10
KDZ 18+818.15
L=129.05
R=300.00
KDZ 18+947.20
KDZ 18+867.77
L=79.43
R=300.00
KDZ 18+788.34
KDZ 18+918.15
L=129.81
R=300.00
KDZ 19+047.96
KDZ 18+967.77
L=80.19
R=300.00
KDZ 18+887.58
KDZ 19+018.15
L=130.57
R=300.00
KDZ 19+148.72
KDZ 19+067.77
L=80.95
R=300.00
KDZ 18+986.82
KDZ 19+118.15
L=131.33
R=300.00
KDZ 19+249.48
KDZ 19+167.77
L=81.71
R=300.00
KDZ 19+086.06
KDZ 19+218.15
L=132.09
R=300.00
KDZ 19+350.24
KDZ 19+267.77
L=82.47
R=300.00
KDZ 19+185.30
KDZ 19+318.15
L=132.85
R=300.00
KDZ 19+451.00
KDZ 19+367.77
L=83.23
R=300.00
KDZ 19+284.54
KDZ 19+418.15
L=133.61
R=300.00
KDZ 19+551.76
KDZ 19+467.77
L=83.99
R=300.00
KDZ 19+383.78
KDZ 19+518.15
L=134.37
R=300.00
KDZ 19+652.52
KDZ 19+567.77
L=84.75
R=300.00
KDZ 19+483.02
KDZ 19+618.15
L=135.13
R=300.00
KDZ 19+753.28
KDZ 19+667.77
L=85.51
R=300.00
KDZ 19+582.26
KDZ 19+718.15
L=135.89
R=300.00
KDZ 19+854.04
KDZ 19+767.77
L=86.27
R=300.00
KDZ 19+681.50
KDZ 19+818.15
L=136.65
R=300.00
KDZ 19+954.80
KDZ 19+867.77
L=87.03
R=300.00
KDZ 19+780.74
KDZ 19+918.15
L=137.41
R=300.00
KDZ 20+055.56
KDZ 19+967.77
L=87.79
R=300.00
KDZ 19+879.98
KDZ 20+018.15
L=138.17
R=300.00
KDZ 20+156.32
KDZ 20+067.77
L=88.55
R=300.00
KDZ 19+979.22
KDZ 20+118.15
L=138.93
R=300.00
KDZ 20+257.08
KDZ 20+167.77
L=89.31
R=300.00
KDZ 20+078.46
KDZ 20+218.15
L=139.69
R=300.00
KDZ 20+357.84
KDZ 20+267.77
L=90.07
R=300.00
KDZ 20+177.70
KDZ 20+318.15
L=140.45
R=300.00
KDZ 20+458.60
KDZ 20+367.77
L=90.83
R=300.00
KDZ 20+276.94
KDZ 20+418.15
L=141.21
R=300.00
KDZ 20+559.36
KDZ 20+467.77
L=91.59
R=300.00
KDZ 20+376.18
KDZ 20+518.15
L=141.97
R=300.00
KDZ 20+660.12
KDZ 20+567.77
L=92.35
R=300.00
KDZ 20+475.42
KDZ 20+618.15
L=142.73
R=300.00
KDZ 20+760.88
KDZ 20+667.77
L=93.11
R=300.00
KDZ 20+574.66
KDZ 20+718.15
L=143.49
R=300.00
KDZ 20+861.64
KDZ 20+767.77
L=93.87
R=300.00
KDZ 20+673.90
KDZ 20+818.15
L=144.25
R=300.00
KDZ 20+962.40
KDZ 20+867.77
L=94.63
R=300.00
KDZ 20+773.14
KDZ 20+918.15
L=145.01
R=300.00
KDZ 21+063.16
KDZ 20+967.77
L=95.39
R=300.00
KDZ 20+872.38
KDZ 21+018.15
L=145.77
R=300.00
KDZ 21+163.92
KDZ 21+067.77
L=96.15
R=300.00
KDZ 20+971.62
KDZ 21+118.15
L=146.53
R=300.00
KDZ 21+264.68
KDZ 21+167.77
L=96.91
R=300.00
KDZ 21+070.86
KDZ 21+218.15
L=147.29
R=300.00
KDZ 21+365.44
KDZ 21+267.77
L=97.67
R=300.00
KDZ 21+170.10
KDZ 21+318.15
L=148.05
R=300.00
KDZ 21+466.20
KDZ 21+367.77
L=98.43
R=300.00
KDZ 21+269.34
KDZ 21+418.15
L=148.81
R=300.00
KDZ 21+566.96
KDZ 21+467.77
L=99.19
R=300.00
KDZ 21+468.58
KDZ 21+518.15
L=149.57
R=300.00
KDZ 21+667.72
KDZ 21+567.77
L=99.95
R=300.00
KDZ 21+567.82
KDZ 21+618.15
L=150.33
R=300.00
KDZ 21+768.48
KDZ 21+667.77
L=100.71
R=300.00
KDZ 21+667.06
KDZ 21+718.15
L=151.09
R=300.00
KDZ 21+869.24
KDZ 21+767.77
L=101.47
R=300.00
KDZ 21+766.30
KDZ 21+818.15
L=151.85
R=300.00
KDZ 21+970.00
KDZ 21+867.77
L=102.23
R=300.00
KDZ 21+865.54
KDZ 21+918.15
L=152.61
R=300.00
KDZ 22+070.76
KDZ 21+967.77
L=102.99
R=300.00
KDZ 21+964.78
KDZ 22+018.15
L=153.37
R=300.00
KDZ 22+171.52
KDZ 22+067.77
L=103.75
R=300.00
KDZ 22+064.02
KDZ 22+118.15
L=154.13
R=300.00
KDZ 22+272.28
KDZ 22+167.77
L=104.51
R=300.00
KDZ 22+163.26
KDZ 22+218.15
L=154.89
R=300.00
KDZ 22+373.04
KDZ 22+267.77
L=105.27
R=300.00
KDZ 22+262.50
KDZ 22+318.15
L=155.65
R=300.00
KDZ 22+473.80
KDZ 22+367.77
L=106.03
R=300.00
KDZ 22+361.74
KDZ 22+418.15
L=156.41
R=300.00
KDZ 22+574.56
KDZ 22+467.77
L=106.79
R=300.00
KDZ 22+460.98
KDZ 22+518.15
L=157.17
R=300.00
KDZ 22+675.32
KDZ 22+567.77
L=107.55
R=300.00
KDZ 22+560.22
KDZ 22+618.15
L=157.93
R=300.00
KDZ 22+776.08
KDZ 22+667.77
L=108.31
R=300.00
KDZ 22+659.46
KDZ 22+718.15
L=158.69
R=300.00
KDZ 22+876.84
KDZ 22+767.77
L=109.07
R=300.00
KDZ 22+758.70
KDZ 22+818.15
L=159.45
R=300.00
KDZ 22+977.60
KDZ 22+867.77
L=109.83
R=300.00
KDZ 22+857.94
KDZ 22+918.15
L=160.21
R=300.00
KDZ 23+078.36
KDZ 22+967.77
L=110.59
R=300.00
KDZ 22+957.18
KDZ 23+018.15
L=160.97
R=300.00
KDZ 23+179.12
KDZ 23+067.77
L=111.35
R=300.00
KDZ 23+056.42
KDZ 23+118.15
L=161.73
R=300.00
KDZ 23+279.88
KDZ 23+167.77
L=112.11
R=300.00
KDZ 23+155.66
KDZ 23+218.15
L=162.49
R=300.00
KDZ 23+380.64
KDZ 23+267.77
L=112.87
R=300.00
KDZ 23+254.90
KDZ 23+318.15
L=163.25
R=300.00
KDZ 23+481.40
KDZ 23+367.77
L=113.63
R=300.00
KDZ 23+354.14
KDZ 23+418.15
L=164.01
R=300.00
KDZ 23+582.16
KDZ 23+467.77
L=114.39
R=300.00
KDZ 23+453.38
KDZ 23+518.15
L=164.77
R=300.00
KDZ 23+682.92
KDZ 23+567.77
L=115.15
R=300.00
KDZ 23+552.62
KDZ 23+618.15
L=165.53
R=300.00
KDZ 23+783.68
KDZ 23+667.77
L=115.91
R=300.00
KDZ 23+751.86
KDZ 23+718.15
L=166.29
R=300.00
KDZ 23+884.44
KDZ 23+767.77
L=116.67
R=300.00
KDZ 23+851.10
KDZ 23+818.15
L=167.05
R=300.00
KDZ 23+985.20
KDZ 23+867.77
L=117.43
R=300.00
KDZ 23+950.34
KDZ 23+918.15
L=167.81
R=300.00
KDZ 24+085.96
KDZ 23+967.77
L=118.19
R=300.00
KDZ 24+049.58
KDZ 24+018.15
L=168.57
R=300.00
KDZ 24+186.72
KDZ 24+067.77
L=118.95
R=300.00
KDZ 24+148.82
KDZ 24+118.15
L=169.33
R=300.00
KDZ 24+287.48
KDZ 24+167.77
L=119.71
R=300.00
KDZ 24+248.06
KDZ 24+218.15
L=170.09
R=300.00
KDZ 24+388.24
KDZ 24+267.77
L=120.47
R=300.00
KDZ 24+347.30
KDZ 24+318.15
L=170.85
R=300.00
KDZ 24+489.00
KDZ 24+367.77
L=121.23
R=300.00
KDZ 24+446.54
KDZ 24+418.15
L=171.61
R=300.00
KDZ 24+589.76
KDZ 24+467.77
L=121.99
R=300.00
KDZ 24+545.78
KDZ 24+518.15
L=172.37
R=300.00
KDZ 24+690.52
KDZ 24+567.77
L=122.75
R=300.00
KDZ 24+645.02
KDZ 24+618.15
L=173.13
R=300.00
KDZ 24+791.28
KDZ 24+667.77
L=123.51
R=300.00
KDZ 24+744.26
KDZ 24+718.15
L=173.89
R=300.00
KDZ 24+892.04
KDZ 24+767.77
L=124.27
R=300.00
KDZ 24+843.50
KDZ 24+818.15
L=174.65
R=300.00
KDZ 24+992.80
KDZ 24+867.77
L=125.03
R=300.00
KDZ 24+942.74
KDZ 24+918.15
L=175.41
R=300.00
KDZ 25+093.56
KDZ 24+967.77
L=125.79
R=300.00

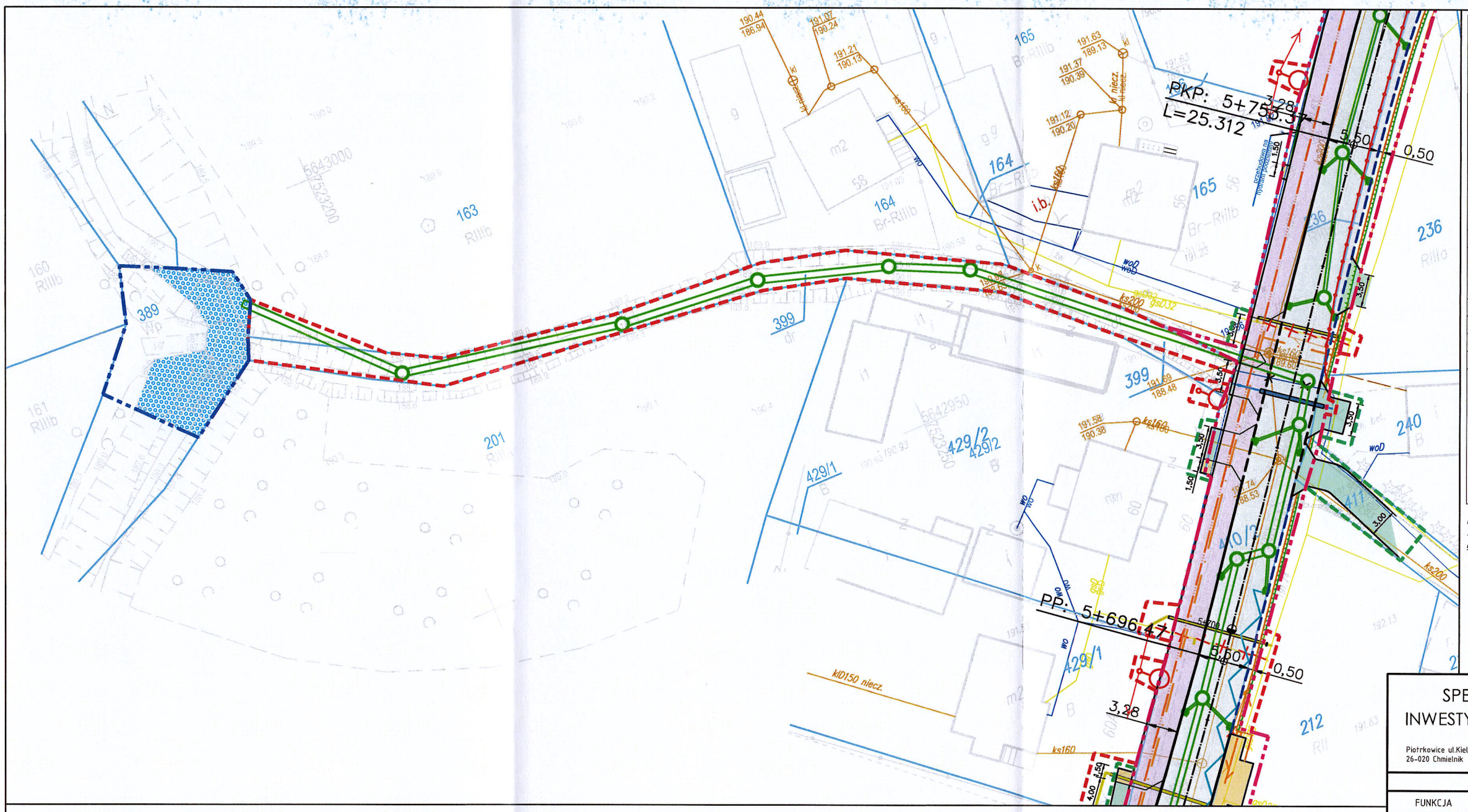

Galileo Geodeci Piotr Sołtys
ul. Zagnańska 71a/110
25-552 Kielce

Galileo GEODECI P SOŁTYS

MAPA DO CELÓW PROJEKTOWYCH

Oznaczenie kancelaryjne		GK-III.6640.1520.2022; GK-III.6640.470.2022
Gmina		Bodzechów
Miejscowość		Świrna
Jednostka ewidencyjna	identyfikator	260703_2
	nazwa	Bodzechów
Obręb	identyfikator	260703_2.0026
	nazwa	0026 ŚWIRNA
Działka		wg. zakresu
Skala		1:500
Nazwa układu współrzędnych	współrzędnych płaskich	PL-2000
	wysokości	PL-EVRF2007-NH
	geodezyjnym układzie odniesienia	PL-ETRF2000
Oznaczenie granicy zakresu aktualizacji		
Wykonawca		Galileo Geodeci Piotr Sołtys
Opracował		inż. Weronika Koniusz
Kierownik prac		mgr inż. Piotr Sołtys, nr upr. 23165

STAROSTA OSTROWIECKI

Galileo 25-558 Kielce ul. Zagnańska 71A/110 tel. 506-356-988 biuro@galileo-geodeci.pl www.galileo-geodeci.pl NIP: 9591959078

Galileo mgr inż. Piotr Sołtys

Kielce, 04.08.2022 r.
Wykonawca

Kierownik prac

Uwagi:
- granice nieruchomości (działek) przyjęto na podstawie aktualnie ujawnionych danych ewidencji gruntów i budynków.

Za zgodność mapy z oryginałem

mgr inż. Paweł Nepelski
SWK/0050/POOD/11

Poświadczam, że niniejszy dokument został opracowany w wyniku prac geodezyjnych i kartograficznych, których rezultaty zawiera operat techniczny pozytywnie zweryfikowany. Jednocześnie informuję, że jestem świadomy odpowiedzialności karnej za złożenie fałszywego oświadczenia.

Identyfikator zgłoszenia prac geodezyjnych	GK-III.6640.470.2022
Organ prowadzący państwowy zasób geodezyjny i kartograficzny	STAROSTA OSTROWIECKI
Wykonawca prac geodezyjnych	Galileo Geodeci Piotr Sołtys
Nr oraz data sporządzenia dokumentu zawierającego wyniki pozytywnej weryfikacji	Protokół Weryfikacji nr GK-III.6640.470.2022_3 z dnia .16.02.2023
Imię, nazwisko oraz nr uprawnień zawodowych kierownika prac	Galileo mgr inż. Piotr Sołtys Piotr Sołtys nr upr. 23165

Poświadczam, że niniejszy dokument został opracowany w wyniku prac geodezyjnych i kartograficznych, których rezultaty zawiera operat techniczny pozytywnie zweryfikowany. Jednocześnie informuję, że jestem świadomy odpowiedzialności karnej za złożenie fałszywego oświadczenia.

Identyfikator zgłoszenia prac geodezyjnych	GK-III.6640.1520.2022
Organ prowadzący państwowy zasób geodezyjny i kartograficzny	STAROSTA OSTROWIECKI
Wykonawca prac geodezyjnych	Galileo Geodeci Piotr Sołtys
Nr oraz data sporządzenia dokumentu zawierającego wyniki pozytywnej weryfikacji	Protokół Weryfikacji nr GK-III.6640.1520.2022_4 z dnia .10.02.2023
Imię, nazwisko oraz nr uprawnień zawodowych kierownika prac	Galileo mgr inż. Piotr Sołtys Piotr Sołtys nr upr. 23165

SPECJALISTYCZNE BIURO INWESTYCYJNO-INŻYNIERSKIE PROSTA PROJEKT

Piotrkowice ul.Kielecka 37
26-020 Chmielnik
tel. 517 190 616
fax. 41 20 10 556
biuro@prostaprojekt.pl
www.prostaprojekt.pl

ZESPÓŁ PROJEKTOWY

FUNKCJA	IMIĘ I NAZWISKO	NR UPRAWNIEŃ	PODPIS
Projektował	mgr inż. Paweł Nepelski	SWK/0050/POOD/11 branża drogowa	
Sprawdził	mgr inż. Anna Świderska-Łakomiec	SWK/0098/PWBD/18 branża drogowa	
Projektował	mgr inż. Jarosław Piasecki	KL-127/90 branża elektryczna	
Sprawdził	mgr inż. Ryszard Sierant	KL-322/88 branża elektryczna	
Projektował	mgr inż. Monika Przepiórka	SWK/0120/PWBS/18 branża sanitarna	
Sprawdził	mgr inż. Mikołaj Gacia	SWK/0167/POOS/09 branża sanitarna	
Projektował	mgr inż. Bogusław Świąder	1711/99/U branża teletechniczna	
Sprawdził	mgr inż. Piotr Łoś	1590/99/U branża teletechniczna	
Projektował	mgr inż. Wojciech Korona	SWK/0176/POOS/12 branża sanitarna	
Sprawdził	mgr inż. Aneta Kowalik	SWK/0086/POOS/14 branża sanitarna	
Projektował	mgr inż. Mariusz Szczepanik	KL - 38/2002 branża mostowa	
Sprawdził	dr inż. Mateusz Stańczyk	SWK/0194/PBM/19 branża mostowa	
Opracował	mgr inż. Roksana Nowak		
Opracował	mgr inż. Karolina Kubicka		

INWESTYCJA

Inwestor	Powiat Ostrowiecki - Zarząd Powiatu ul. Iłżecka 37 27-400 Ostrowiec Świętokrzyski
Nazwa opracowania	**„Rozbudowa drogi powiatowej nr 0665T w miejscowości Świrna"**

RYSUNEK

Stadium projektu	Projekt Zagospodarowania Terenu	data: 03.2023	skala: 1:500
Nazwa rysunku	Projekt Zagospodarowania Terenu		nr rys: PZT-3

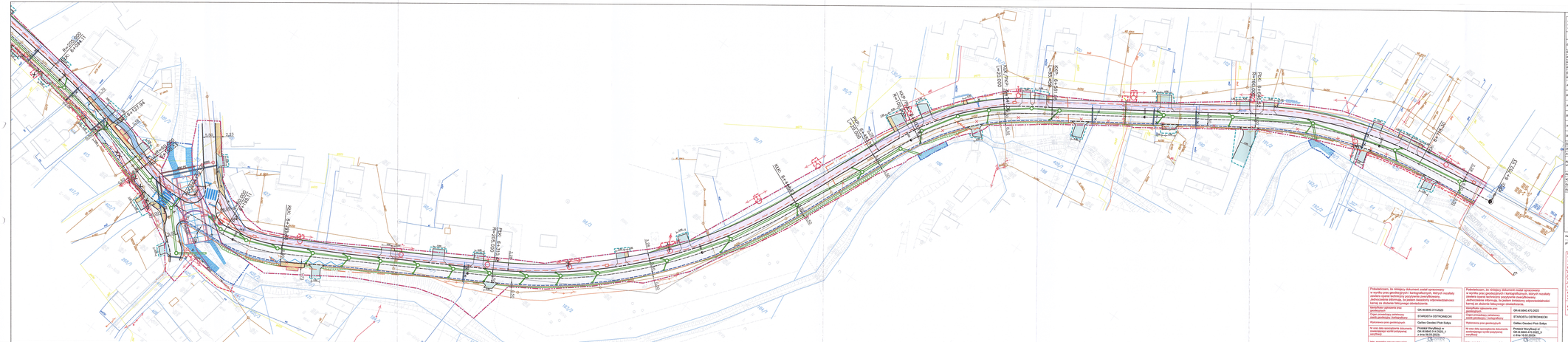

Galileo Geodezi Piotr Sołtys
ul. Ogrodowa 15a/16
25-552 Kielce

Galileo Geodezja i Kartografia

MAPA DO CELÓW PROJEKTOWYCH

Oznaczenie kartograficzne		GK-III.6640.476.2022, GK-III.6640.474.2022, GK-III.6640.1429.2022
Skala		Ostrowiec Świętokrzyski
Majątkowość		Ostrowiec Świętokrzyski
Jednostka		Bodzechów
Majątkowość		Górno
Obręb		Bodzechów
Majątkowość		gołyszowa
Jednostka ewidencyjna	identyfikator	260902_1
	nazwa	Ostrowiec Świętokrzyski
Obręb	identyfikator	260902_1.0004
	nazwa	GÓRNO cz1
Jednostka ewidencyjna	identyfikator	260902_2
	nazwa	Bodzechów
Obręb	identyfikator	260902_2.0008
	nazwa	GÓRNO (GÓRNO-KOLONIA)
Uzupełnienie		wg. ewidencji
Skala		1:500
Arkusz		1 (1)
Nazwa działki majątkowych	majątkowych pliczna	PL.2650
	sąsiedztwo	PL.ZIKIP.2650.1.AR
	geodezyjnego arkusza ewidencyjny	PL.ZIKIP.2650
Oznaczenie granicy zakresu aktualizacji		
Wykonawca		Galileo Geodezi Piotr Sołtys
Sprawdził		Inż. Weronika Kowalus
Kierownik prac		mgr inż. Piotr Sołtys, nr upr. 2362

Galileo Geodezja i Kartografia
Ul. Ogrodowa 15a/16, 25-552 Kielce
tel. 41 342 10 10, e-mail: biuro@galileo.kielce.pl
Galileo Geodezi Piotr Sołtys
ul. Piotr Sołtys
nr upr. 2362

Kielce, 23.02.2023 r.

Kierownik prac

Uwagi
- granice nieruchomości istotnej przyjęto na podstawie aktualnie ujawnionych danych ewidencji gruntów i budynków

Przedwłaściciem, że niniejszy dokument został opracowany w wyniku prac geodezyjnych i kartograficznych, których rezultaty zawiera zgodnie z obowiązującymi przepisami prawa. Przedwłaściciem, że niniejszy dokument został opracowany w wyniku prac geodezyjnych i kartograficznych, których rezultaty zawiera zgodnie z obowiązującymi przepisami prawa. Przedwłaściciem, że niniejszy dokument został opracowany w wyniku prac geodezyjnych i kartograficznych, których rezultaty zawiera zgodnie z obowiązującymi przepisami prawa.

Identyfikator zgłoszenia prac geodezyjnych	GK-III.6640.1429.2022	GK-III.6640.474.2022	GK-III.6640.476.2022
Zgłaszający prac geodezyjnych / kartograficznych	STAROSTA OSTROWIECKI	STAROSTA OSTROWIECKI	STAROSTA OSTROWIECKI
Wykonawca prac geodezyjnych	Galileo Geodezi Piotr Sołtys	Galileo Geodezi Piotr Sołtys	Galileo Geodezi Piotr Sołtys
W celu data sporządzenia dokumentu: Data sporządzenia wyrysu/wypisu	Protokół Weryfikacji nr GK-III.6640.1429.2022_3 z dnia 08.02.2023r.	Protokół Weryfikacji nr GK-III.6640.474.2022_3 z dnia 08.02.2023r.	Protokół Weryfikacji nr GK-III.6640.476.2022_3 z dnia 08.02.2023r.
Inny, niezależny znak lub sprzeczność zawartości dokumentu prac	Pod Sołtys nr upr. 2362	Pod Sołtys nr upr. 2362	Pod Sołtys nr upr. 2362

Za zgodność mapy z oryginałem
mgr inż. Paweł Nagacki
nr upr. 2362

Legenda:

- linie rozgraniczające proj. pas drogowy
- granica pod budowę/przebudowę sieci uzbrojenia terenu
- granica budowy/przebudowy zjazdów
- granica przejścia przez tereny wód płynących
- granica pod rozbiórkę
- istn. granice działek
- proj. oś drogi
- proj. krawężnik h=12cm
- proj. krawężnik h=16cm
- proj. krawężnik h=0cm
- proj. krawężnik h=6cm
- proj. obrzeże
- proj. krawędź zjazdu
- proj. palisada
- proj. mur oporowy
- proj. opaska
- proj. balustrada
- proj. bariera ochronna
- ogrodzenie do rozbiórki
- proj. skarpy
- proj. jezdnia
- proj. ciąg pieszo-rowerowy
- proj. chodnik
- proj. ścieżka
- proj. zjazd z kostki
- proj. umocnienie rzek
- budynki do rozbiórki
- proj. miejsce pod wiatę

Branża elektryczna:

- Proj. słup energetyczny
- Proj. linia kablowe oświetleniowe
- Proj. oświetlenie
- Proj. oprawa uliczna LED
- Projektowany słup oświetleniowy z oprawą uliczną LED
- istn. oprawa uliczna

Branża sanitarna:

- proj. kanał tłoczony PE100 SDR 17 dn=63,0mm
- proj. przyłącze tłoczne PE100 SDR 17 dn=32,0mm
- proj. rura osłonowa z PE 87mm
- uzbrojenie do likwidacji
- proj. sieć kanalizacji deszczowej
- proj. wpusty
- proj. sieć kanalizacji sanitarnej
- proj. sieć wodociągowa
- proj. przyłącze wodociągu
- proj. przebudowa hydrantu
- proj. zasuwa wodociągu

Branża teletechniczna:

- Proj. słup teletechniczny
- Proj. kabel TP
- Proj. kanał technologowy
- proj. bariera-ogniwa

SPECJALISTYCZNE BIURO INWESTYCYJNO-INŻYNIERSKIE PROSTA PROJEKTY

Kielce, ul. Wincentego Pola 17, tel. 41 342 10 10, www.prosta.pl, biuro@prosta.pl

PROJEKT BUDOWLANY

PROJEKTANT	mgr inż. Paweł Nagacki	nr uprawnień budowlanych	2362/KI/2013
Projektował	mgr inż. Paweł Nagacki		
Sprawdził	mgr inż. Anna Tadeusiewicz-Łukaszko		
Projektował	mgr inż. Jarosław Piasecki		
Sprawdził	mgr inż. Ryszard Sarnacki		
Projektował	mgr inż. Monika Przepiórka		
Sprawdził	mgr inż. Tomasz Kania		
Projektował	mgr inż. Bogusław Sołtysik		
Sprawdził	mgr inż. Piotr Lis		
Projektował	mgr inż. Wojciech Nalewaj		
Sprawdził	mgr inż. Marek Nowotka		
Projektował	mgr inż. Rafał Szczepanik		
Sprawdził	mgr inż. Mateusz Skałuba		
Sprawdził	mgr inż. Mateusz Nowak		
Sprawdził	mgr inż. Karolina Kalicka		

Kierownik projektu: Paweł Zamorski – Dyrektor ul. Wolska 37 21-400 Łęczna Świętokrzyskie

Nazwa opracowania: **Budowa/przebudowa drogi powiatowej nr 040117 w miejscowości Górno**

Status projektu	Projekt Zagospodarowania Terenu	data: 03.2023	Skala: 1:500
Nazwa rysunku	Mapa do celów projektowych		Arkusz: 1