ROZPORZĄDZENIE
WOJEWODY MAŁOPOLSKIEGO

z dnia 30 stycznia 2026 r.

w sprawie zmieniające rozporządzenie w sprawie zwalczania rzekomego pomoru drobiu (ND) na terenie powiatu dąbrowskiego, tarnowskiego, brzeskiego, nowosądeckiego i Miasta Tarnowa

Na podstawie art. 46 ust. 3 pkt 1, 3 lit. b, 4, 6, 7, 8a, 8b, 8f, 10, ust. 4 ustawy z dnia 11 marca 2004 r. o ochronie zdrowia zwierząt oraz zwalczaniu chorób zakaźnych zwierząt (Dz. U. z 2023 r. poz. 1075), art. 4 pkt 5, 9, 10, 23, 27, 31, 32, 41 i 43, art. 60 lit. b, art. 64 ust. 1 i 2, art. 65 rozporządzenia Parlamentu Europejskiego i Rady (UE) 2016/429 z dnia 9 marca 2016 r. w sprawie przenośnych chorób zwierząt oraz zmieniające i uchylającego niektóre akty w dziedzinie zdrowia zwierząt ("Prawo o zdrowiu zwierząt") (Dz. U. UE. L. z 2016 r. Nr 84.1, z późn. zm.) zwanego dalej „rozporządzeniem nr 2016/429" oraz art. 2, 21 ust. 1 lit. b, art. 22 ust. 1 i 4, art. 40 w zw. z art. 25 ust. 1 lit. a, b, d-g, ust. 2, art. 41 i art. 42 w zw. z art. 27 ust. 1, ust. 3 lit. b-e, ust. 4 i art. 28 ust. 1 rozporządzenia delegowanego Komisji (UE) 2020/687 z dnia 17 grudnia 2019 r. uzupełniającego rozporządzenie Parlamentu Europejskiego i Rady (UE) 2016/429 w odniesieniu do przepisów dotyczących zapobiegania niektórym chorobom umieszczonym w wykazie oraz ich zwalczania (Dz. U. UE. L. z 2020 r. Nr 174. 64 z poźn. zm.), zwanego dalej „rozporządzeniem nr 2020/687" zarządza się, co następuje:

§ 1. W rozporządzeniu (nr poz. rej. 38/25) Wojewody Małopolskiego z dnia 30 grudnia 2025 r. w sprawie zwalczania rzekomego pomoru drobiu (ND) na terenie powiatu dąbrowskiego, tarnowskiego, brzeskiego, nowosądeckiego i Miasta Tarnowa (Dz. Urz. Woj. Małopolskiego poz. 8390 oraz 2026 r., poz. 256), wprowadza się następujące zmiany:

1) tytuł rozporządzenia otrzymuje brzmienie:

„w sprawie zwalczania rzekomego pomoru drobiu (ND) na terenie powiatu tarnowskiego, brzeskiego i Miasta Tarnowa";;

2) § 1 otrzymuje brzmienie:

„§ 1. 1. Ustanawia się obszar objęty ograniczeniami składający się z:

1) obszaru zapowietrzonego rzekomym pomorem drobiu (ND), zwanego dalej „obszarem zapowietrzonym";

2) obszaru zagrożonego rzekomym pomorem drobiu (ND, zwanego dalej „obszarem zagrożonym".

2. Za obszar zapowietrzony uznaje się teren:

1) w powiecie tarnowskim:

a) w gminie Wojnicz miejscowości: Dębina Łętowska, Grabno, Isep, Łukanowice, Rudka, Wielka Wieś, Więckowice, Wojnicz, Zakrzów,

b) w gminie Pleśna miejscowości: Dąbrówka Szczepanowska, Szczepanowice,

c) w gminie Tarnów miejscowość: Błonie,

d) w gminie Wierzchosławice miejscowość: Mikołajowice;

3. Za obszar zagrożony uznaje się teren:

1) w powiecie tarnowskim:

a) w gminie Wojnicz miejscowości: Biadoliny Radłowskie, Łopoń, Milówka, Olszyny, Sukmanie,

b) w gminie Pleśna miejscowości: Janowice, Lichwin, Lubinka, Łowczówek, Pleśna, Rychwałd, Rzuchowa, Świebodzin, Woźniczna,

c) w gminie Tarnów miejscowości: Koszyce Małe, Koszyce Wielkie, Nowodworze, Radlna, Tarnowiec, Zbylitowska Góra, Zgłobice,

d) w gminie Wierzchosławice miejscowości: Bogumiłowice, Gosławice, Kępa Bogumiłowicka, Komorów, Łętowice, Ostrów, Rudka, Sieciechowice, Wierzchosławice,

e) w gminie Zakliczyn miejscowości: Charzewice, Gwoździec, Lusławice, Melsztyn, Roztoka, Wesołów, Wróblowice, Zakliczyn, Zawada Lanckorońska;

f) w gminie Gromnik miejscowość Siemiechów;

3) w powiecie brzeskim:

a) w gminie Dębno miejscowości: Biadoliny Szlacheckie, Dębno, Doły, Jaworsko, Łoniowa, Łysa Góra, Maszkienice, Niedźwiedza, Perła, Porąbka Uszewska, Sufczyn, Wola Dębińska,

b) w gminie Borzęcin miejscowość: Bielcza;

4) w Mieście Tarnów: południowo-zachodnia część Miasta Tarnów do linii kolejowej nr 115, a następnie do ulic: Jana Kochanowskiego, Krakowskiej, Gabriela Narutowicza, Tuchowskiej.

4. Obszar objęty ograniczeniami, o którym mowa w ust. 1, określa mapa stanowiąca załącznik do niniejszego rozporządzenia.”;;

3) § 13 otrzymuje brzmienie:

„§ 13. Do realizacji niniejszego rozporządzenia zobowiązuje się posiadaczy ptaków z obszarów określanych w § 1 ust. 2 i ust. 3 niniejszego rozporządzenia Powiatowego Lekarza Weterynarii w Tarnowie, Powiatowego Lekarza Weterynarii w Brzesku, Starostę Powiatu Tarnowskiego, Starostę Powiatu Brzeskiego, Prezydenta Miasta Tarnowa, Burmistrza Miasta i Gminy Wojnicz, Wójta Gminy Pleśna, Wójta Gminy Tarnów, Wójta Gminy Wierzchosławice, Burmistrza Miasta i Gminy Zakliczyn, Wójta Gminy Gromnik, Wójta Gminy Dębno, Wójta Gminy Borzęcin, Komendanta Miejskiego Policji w Tarnowie, Komendanta Powiatowego Policji w Brzesku, Państwowego Powiatowego Inspektora Sanitarnego w Tarnowie, Państwowego Powiatowego Inspektora Sanitarnego w Brzesku, Zarząd Okręgowy Polskiego Związku Łowieckiego w Tarnowie, Regionalną Dyrekcję Lasów Państwowych w Krakowie, Małopolskiego Wojewódzkiego Inspektora Transportu Drogowego oraz właściwych miejscowo ze względu na obszary opisane w § 1 ust. 2 i ust. 3 niniejszego rozporządzenia zarządców dróg.”;;

4) załącznik do rozporządzenia otrzymuje brzmienie jak w załączniku do niniejszego rozporządzenia.

§ 2. Rozporządzenie podlega opublikowaniu w Dzienniku Urzędowym Województwa Małopolskiego.

§ 3. Rozporządzenie wchodzi w życie z dniem podania do publicznej wiadomości w sposób zwyczajowo przyjęty na terenie miejscowości znajdujących się na obszarach objętych ograniczeniami, o których mowa w § 1 pkt 2 rozporządzenia (nr poz. rej. 2/26) Wojewody Małopolskiego z 13 stycznia 2026 r. zmieniającego rozporządzenie w sprawie zwalczania rzekomego pomoru drobiu (ND) na terenie powiatu dąbrowskiego, tarnowskiego, brzeskiego, nowosądeckiego i Miasta Tarnowa (Dz. Urz. Woj. Małopolskiego poz. 256).

wz. Wojewody Małopolskiego
II Wicewojewoda Małopolski

Ryszard Śmiałek

Załącznik

do Rozporządzenia Wojewody Małopolskiego

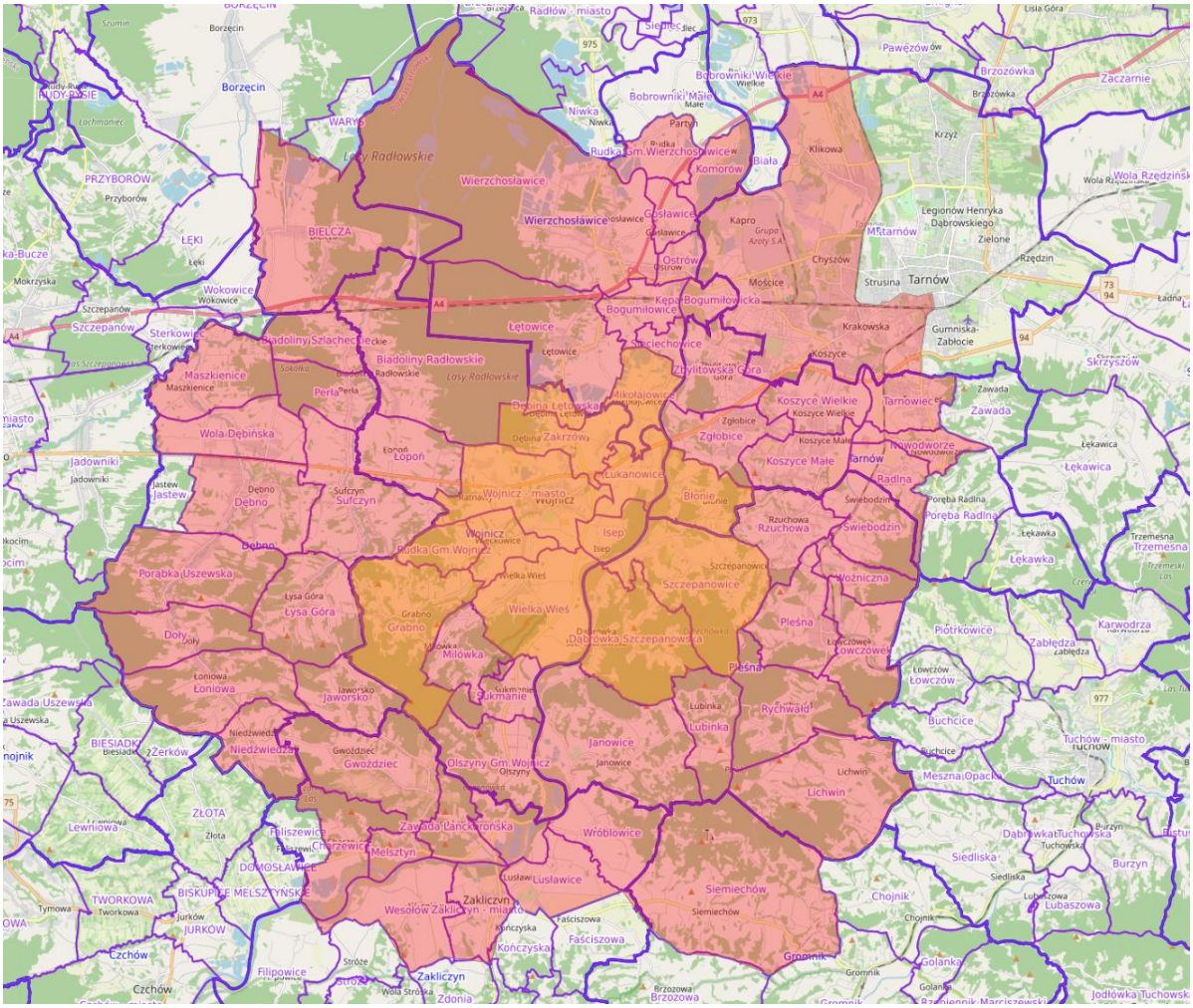

obszar zapowietrzony

obszar zagrożony

Uzasadnienie

WR-II.913.79.2026

Małopolski Wojewódzki Lekarz Weterynarii wystąpił z wnioskiem (pismo znak: WIW- ChZ.913.40.21.2025 (3) z 27 stycznia 2026 r.) o wydanie rozporządzenia Wojewody Małopolskiego zmieniającego rozporządzenie w sprawie zwalczania rzekomego pomoru drobiu (ND) na terenie powiatu dąbrowskiego, tarnowskiego, brzeskiego, nowosądeckiego i Miasta Tarnowa w związku z zakończeniem działań Inspekcji Weterynaryjnej na części obszarów objętych ograniczeniami ustanowionych rozporządzeniem (nr poz. rej. 38/25) Wojewody Małopolskiego z dnia 30 grudnia 2025 roku w sprawie zwalczania rzekomego pomoru drobiu (ND) na terenie powiatu dąbrowskiego, tarnowskiego, brzeskiego, nowosądeckiego i Miasta Tarnowa (Dz. Urz. Woj. Małopolskiego z 2025r. poz. 8390 oraz z 2026 r. poz. 256), – na obszarach ustanowionych w związku z wystąpieniem ogniska choroby w miejscowości Wielopole w powiecie dąbrowski.

Upłynął również minimalny czas obowiązywania środków zwalczania rzekomego pomoru drobiu (ND) zgodny z art. 55 ust. 1 rozporządzenia delegowanego Komisji (UE) 2020/687 z dnia 17 grudnia 2019 r. (Dz.U.UE.L.2020.174.64 z późn. zm) dla tego obszaru.

Na obszarze stwierdzono jedno nowe ognisko rzekomego pomoru drobiu, jednak dotyczy ono gospodarstwa utrzymującego do 50 ptaków żyjących w niewoli, nie mającego kontaktu z drobiem ani innymi zakładami – stosując odstępstwo z art. 21 ust. 3 lit. g ww. rozporządzenia delegowanego Komisji (UE) oraz po ocenie ryzyka zdecydowano nie wprowadzać nowych obszarów objętych ograniczeniami.

Na tej podstawie, zmiana rozporządzenia Wojewody Małopolskiego z dnia 30 grudnia 2025 r. w sprawie zwalczania rzekomego pomoru drobiu (ND) na terenie powiatu dąbrowskiego, tarnowskiego, brzeskiego, nowosądeckiego i Miasta Tarnowa jest konieczna i uzasadniona.