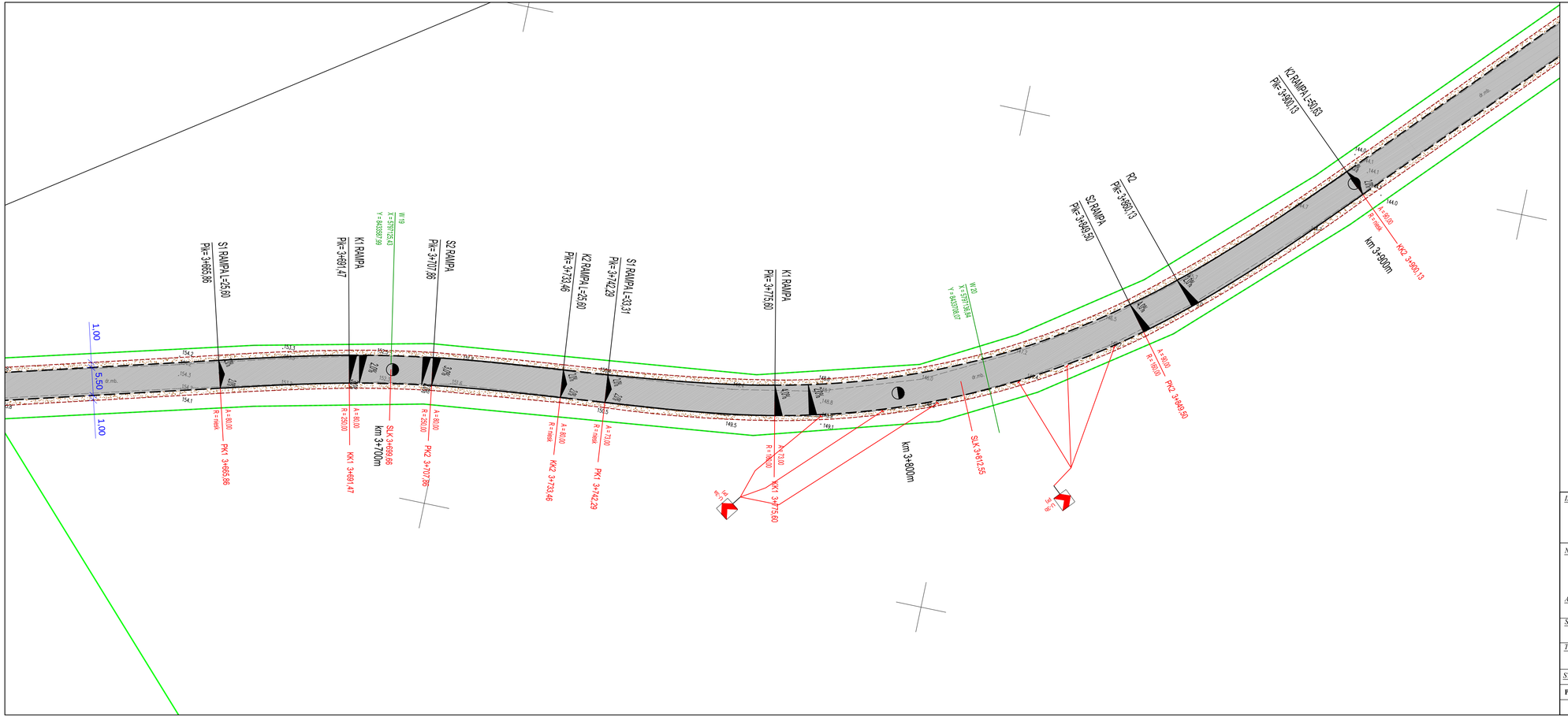

- istniejące oznakowanie pionowe
- istniejące oznakowanie pionowe do likwidacji
- projektwane oznakowanie pionowe
- projektwane oznakowanie poziome
- istniejęce oznakowanie poziome

INWESTOR: STAROSTA POWIATU ŁOSICKIEGO, ul. Narutowicza 6, 08-200 Łosice	*JEDNOSTKA PROJEKTOWANIA:* TMP Projekt Biuro Projektów Drogowych — Piotr Szydłowski, ul. Krzyżówki 3 lok. U3, 03-193 Warszawa, tel. 506-426-712, e-mail: biuro@tmpprojekt.pl

NAZWA OBIEKTU BUDOWLANEGO:

Przebudowa drogi powiatowej nr 2008WGórki-Litewniki-Hołowczyce-Zabuże od skrzyżowania z drogą wojewódzką nr 811 do skrzyżowania z drogą powiatową nr 2007W

ADRES: **woj. mazowieckie, powiat łosicki, gmina Sarnaki**

STADIUM: OPRACOWANIE DO ZGŁOSZENIA ROBÓT BUDOWLANYCH		*BRANŻA:* DROGOWA	
TYTUŁ RYSUNKU: PLAN SYTUACYJNY			*SKALA:* 1:500
STANOWISKO:	*IMIĘ I NAZWISKO:*	*SPECJALNOŚĆ:*	*NR UPRAWNIEŃ:* / *PODPIS:*
Projektant	mgr inż. Tomasz Mikołajuk	Drogowa	ŁUB/0017/POOD/12
DATA: MAJ 2022			*NR RYSUNKU:* 2.4