

Uchwała Nr ~~1209~~./306./2022
Zarządu Powiatu Garwolińskiego
z dnia ~~30~~.. listopada 2022 r. .

w sprawie ustanowienia i określenia odpłatności służebności przesyłu.

Na podstawie art. 13 ust 1 ustawy z dnia 21 sierpnia 1997 r. o gospodarce nieruchomościami (Dz. U. z 2021 r. poz. 1899 z późn. zm.) oraz § 4 ust. 2 uchwały Nr XXII/119/2016 Rady Powiatu Garwolińskiego z dnia 21 grudnia 2016 r. w sprawie określenia zasad gospodarowania nieruchomościami stanowiącymi własność Powiatu Garwolińskiego (Dz. Urz. Woj. Maz. poz.43) – Zarząd Powiatu Garwolińskiego, uchwała co następuje:

§1.

1. Wyraża się zgodę na ustanowienie służebności przesyłu na części nieruchomości gruntowej, oznaczonej w ewidencji gruntów i budynków jako działka gruntu nr 1101 o pow. 3,8538 ha, stanowiącej własność Powiatu Garwolińskiego położonej w obrębie ewidencyjnym Miętne gm. Garwolin, dla której Sąd Rejonowy w Garwolinie prowadzi księgę wieczystą Nr KW SIIG/00057183/9 na rzecz przedsiębiorstwa działającego pod firmą PGE Dystrybucja S.A.

2. Ustanowienie służebności przesyłu następuje odpłatnie i bezterminowo. Jednorazowe wynagrodzenie za ustanowienie służebności przesyłu określa się na kwotę brutto 1 279,20 zł (słownie: jeden tysiąc dwieście siedemdziesiąt dziewięć złotych dwadzieścia groszy), w tym 23% podatku VAT w kwocie 239,20 zł słownie: dwieście trzydzieści dziewięć złotych dwadzieścia groszy).

3. Przebieg służebności przesyłu przedstawiony został na załączniku mapowym Nr 7, stanowiącym załącznik do niniejszej uchwały.

§2.

Wykonanie uchwały powierza się Przewodniczącemu Zarządu Powiatu Garwolińskiego.

§3.

Traci moc uchwała Nr 1175/272/2022 Zarządu Powiatu Garwolińskiego z dnia 24 października 2022 r. w sprawie ustanowienia i określenia odpłatności służebności przesyłu.

§4.

Uchwała wchodzi w życie z dniem podjęcia.

Mirosław Walicki

Marek Ziędalski

Krzysztof Ośka

Marta Serzysko

Jan Tywanek

363
 do Uchwały nr 1208/106/2022
 Zarządu Powiatu Garwolińskiego
 z dnia 30 listopada 2022
 pas techniczny linii o szer. 12 m

LEGENDA

 - pas techniczny linii 110 kV

 - pas techniczny linii 110 kV

 - powierzchnia pasa tech. linii

załącznik nr 7

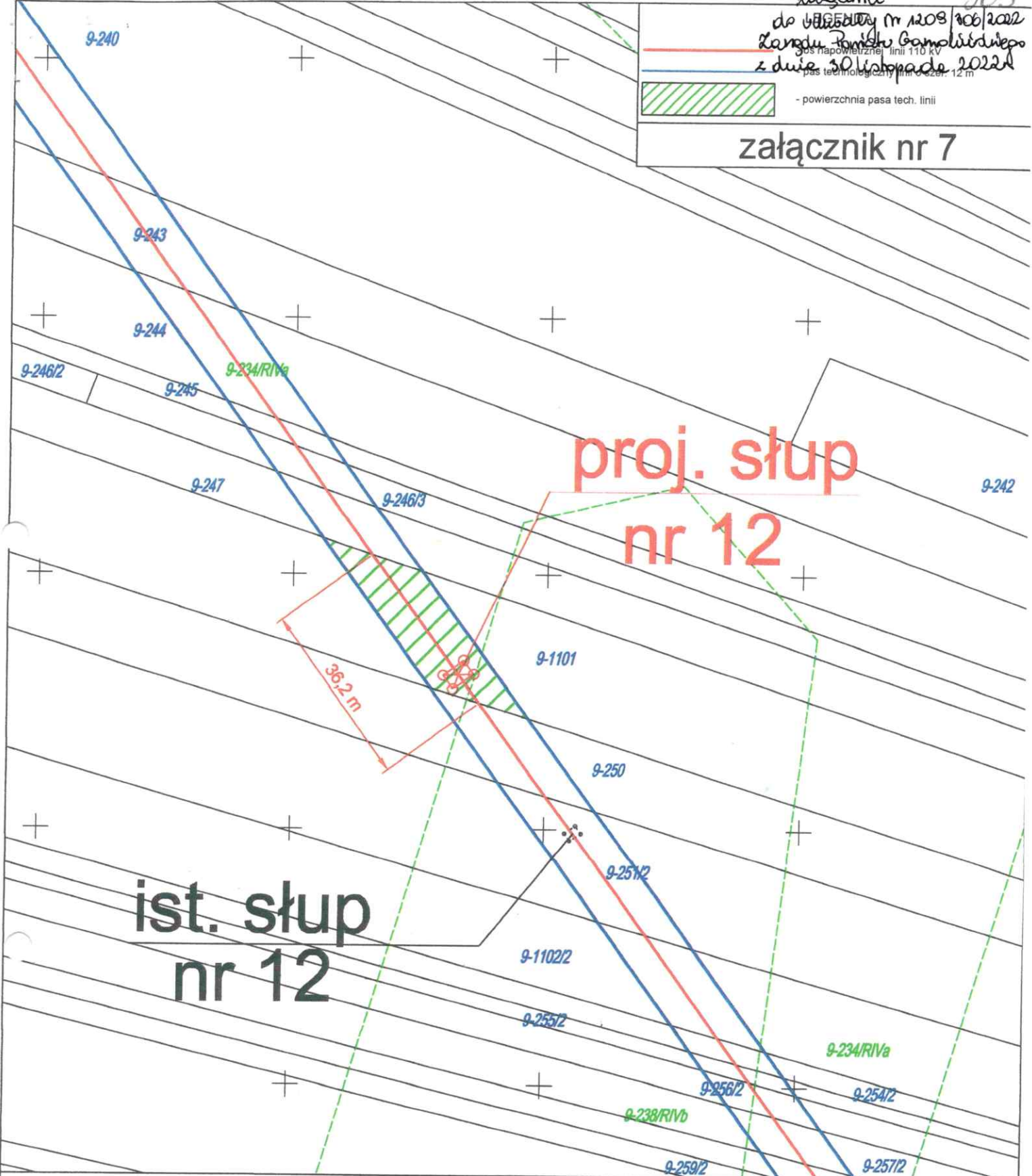

Modernizacja linii elektroenergetycznej 110 kV relacji Garwolin- Pilawa

woj. Mazowieckie	Nr działki	Skala	Podpis właściciela
powiat Garwoliński	1101	1:1000	
gmina Garwolin	Pow. pasa tech. 0,0434 ha		 STAROSTA Mirosław Walicki
obręb Miętne	Długość osi linii 36,2 m		