

**STAROSTWO POWIATOWE**  
w HAJNÓWCE  
17-200 Hajnówka, ul. Aleksiego Żina 1  
tel. (85) 682 62 66, fax (85) 682 42 20  
(nazwa organu wydającego dokument)  
Nr kancelaryjny: GK.6642.1.135.2023

Województwo: **PODLASKIE**  
Powiat: **HAJNOWSKI**  
Jednostka ewidencyjna: **200502\_2 BIAŁOWIEŻA**  
Obręb ewidencyjny: **2 PODOLANY**

### MAPA ZASADNICZA Skala 1:500

## PLAN SYTUACYJNY - SZKIC USYTUOWANIA OBIEKTU BUDOWLANEGO

SKALA 1 : 500

LEGENDA:

A, B, C, D
1

• GRANICE DZIAŁKI OBJĘTEJ OPRACOWANIEM

• ISTNIEJĄCY BUDYNEK „RESTAURACJI CARSKIEJ” W BIAŁOWIEŻY  
W KTÓRYM BĘDZIE WYKONYWANY REMONT DACHU

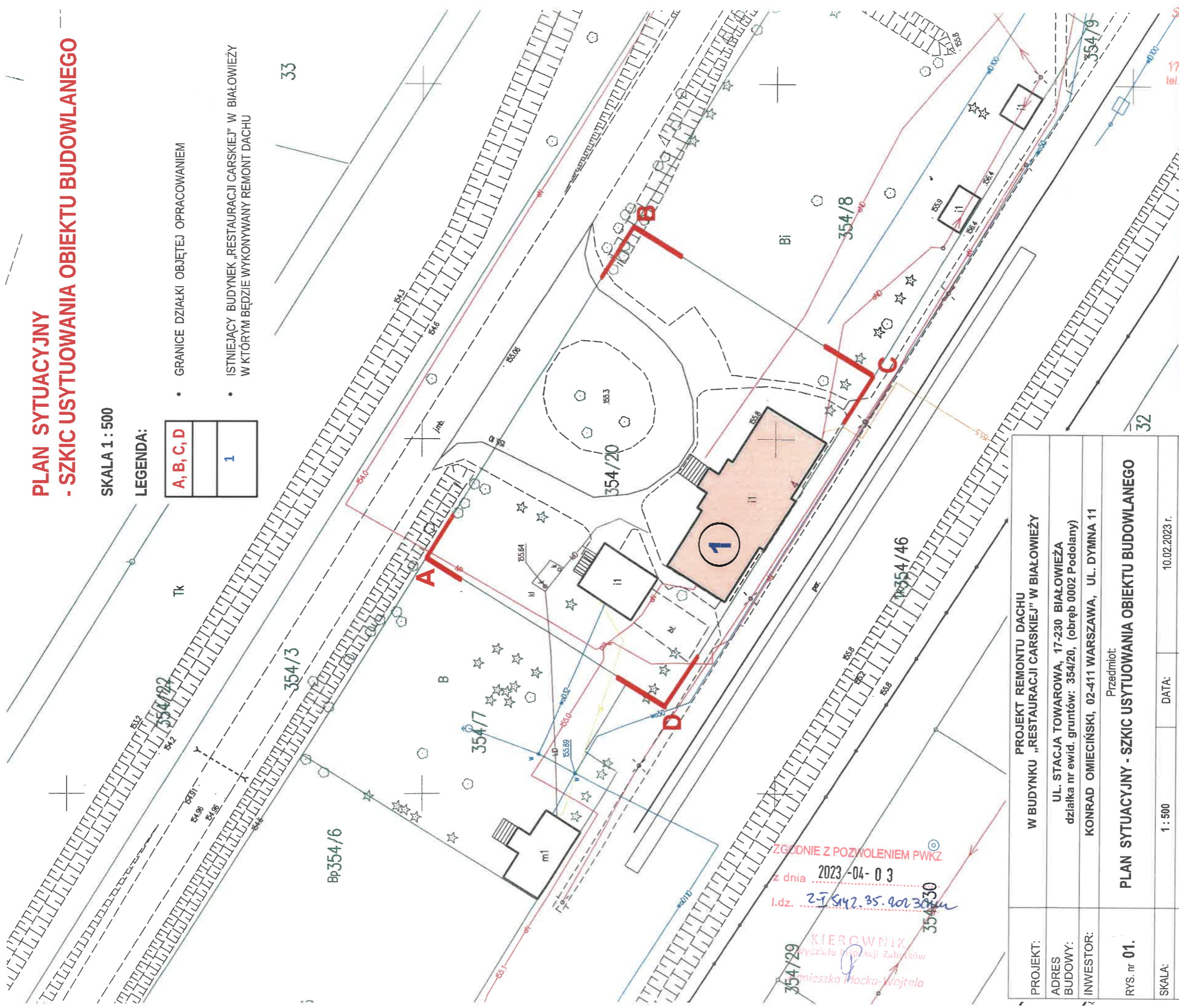

ZGODNIE Z POZWOLENIEM PWKZ  
z dnia 2023-04-03  
l.dz. 27/542.35.402.303

KIEROWNIK  
Wydziału Inżynierii Zabytków  
Mieszka Płocka-Wojtala

PROJEKT: W BUDYNKU „RESTAURACJI CARSKIEJ” W BIAŁOWIEŻY	Przedmiot:	
ADRES BUDOWY: UL. STACJA TOWAROWA, 17-230 BIAŁOWIEŻA działka nr ewid. gruntów: 354/20, (obręb 0002 Podolany)	KONRAD OMIECIŃSKI, 02-411 WARSZAWA, UL. DYMNA 11	
INWESTOR:	Przedmiot: <b>PLAN SYTUACYJNY - SZKIC USYTUOWANIA OBIEKTU BUDOWLANEGO</b>	
RYS. nr 01.	SKALA: 1 : 500	DATA: 10.02.2023 r.
PROJEKTANT	mgr inż. arch. ANNA-MARIA LEBIEDZIŃSKA-ŁUKSZA Uprawnienia budowlane do projektowania i kierowania robotami budowlanymi bez ograniczeń uprawnienia bud. nr BH44201, PD-0122	
	ARCHITEKT mgr inż. arch. Anna - Maria Lebiedzińska - Łuksza Uprawnienia budowlane do projektowania i kierowania robotami budowlanymi bez ograniczeń w specjalności architektonicznej Nr ewid. BI/112101 17-200 Hajnówka, ul. Cicha 8	
	PODPIS .....	

Nazwa organu prowadzącego państwowy zasób geodezyjny i kartograficzny	STAROSTWO POWIATOWE w HAJNÓWCE
Identyfikator ewidencyjny materiału zasobu	PL.PZ.GIK.7490
Nazwa materiału zasobu	Mapa zasadnicza
Data wykonania kopii materiału zasobu	3.02.2023 r.
Imię, nazwisko i podpis osoby reprezentującej organ	Z up. S. Płocka-Wojtala Mieszka Płocka-Wojtala Z-ca NACZELNIKA WYDZIAŁU Geodezji, Kartografii i Inżynierii Zabytków
	STAROSTWO POWIATOWE w HAJNÓWCE ul. Cicha 1 17-200 Hajnówka tel. (85) 682 42 20

**STAROSTWO POWIATOWE**  
w HAJNÓWKIE  
17-200 Hajnówka, ul. Aleksiego Zina 1  
tel. (85) 682 62 66, fax (85) 682 42 20  
(nazwa organu wydającego dokument)

Nr kancelaryjny: GK.6642.1.135.2023

Województwo: PODLASKIE  
Powiat: HAJNÓWSKI  
Jednostka ewidencyjna: 200502\_2 BIAŁOWIEŻA  
Obręb ewidencyjny: 2 PODOLANY

## MAPA ZASADNICZA

Skala 1:500

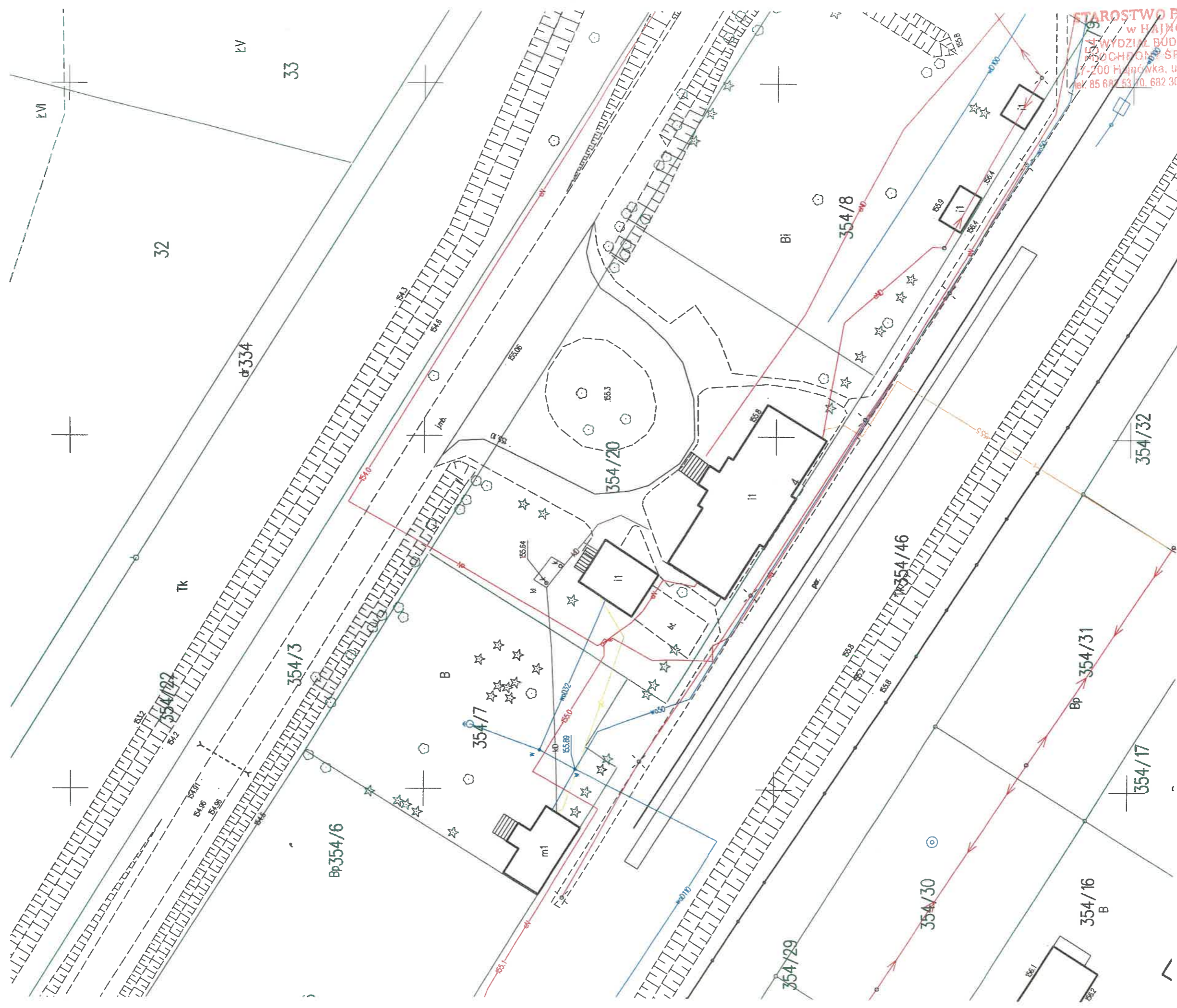

**STAROSTWO POWIATOWE**  
w HAJNÓWKIE  
17-200 Hajnówka, ul. Aleksiego Zina 1  
tel. (85) 682 62 66, fax (85) 682 42 20

Nazwa organu prowadzącego państwowy zasób geodezyjny i kartograficzny	STAROSTWO POWIATOWE w HAJNÓWKIE
Identyfikator ewidencyjny materiału zasobu	PL.PZGIK.7490
Nazwa materiału zasobu	Mapa zasadnicza
Data wykonania kopii materiału zasobu	3.02.2023 r.
Imię, nazwisko i podpis osoby reprezentującej organ	Z up. S. PRZYBYLSKI Marzena Ostapczuk
Z-ca NACZELNIKA WYDZIAŁU Geodezji i Kartografii	Z-ca NACZELNIKA WYDZIAŁU Geodezji i Kartografii

Sporządził: Edyta Przybylska