Opis przedmiotu zamówienia **Załącznik nr 2**

1. **Inwestor :**

Powiat Wołomiński, ul. Prądzyńskiego 3, 05-200 Wołomin

2. **Adres inwestycji :**

Zespół Szkół Techniczno – Zawodowych
im. inż. Czesława Nowaka
Al. Jana Pawła II 18
05-250 Radzymin

Termin realizacji zamówienia: 28.04.2022r.

Miejsce prowadzenia robót :

Dane liczbowe:
Powierzchnia działki ok. 7655 m²

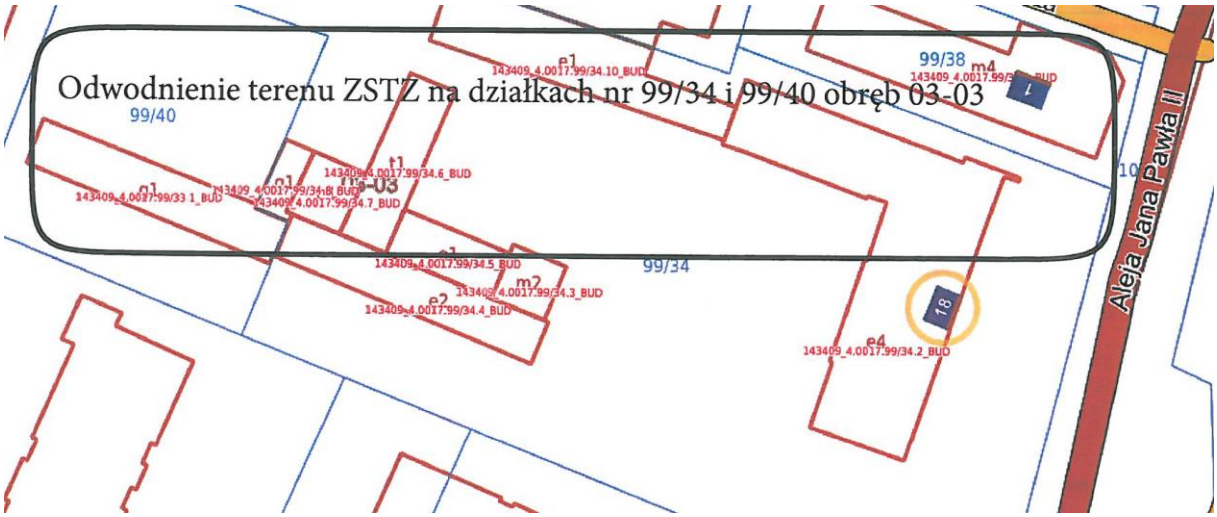

3. **Opis robót :**

Przedmiotem niniejszego postępowania jest wykonanie projektu odwodnienia terenu w Zespole Szkół Techniczno – Zawodowych przy Al. Jana Pawła II w Radzyminie. Wniosek o ujęcie wspominanych prac w budżecie na rok 2022 złożyła Pani Małgorzata Zwolska Dyrektor Zespołu Szkół Techniczno – Zawodowych.

Odwodnienie terenu należy usytuować na działkach ewidencyjnych numer 99/34 i 99/40 z obrębu 03-03, stanowiących własność Powiatu Wołomińskiego z siedzibą przy ul. Prądzyńskiego 3, 05-200 Wołomin. Realizacja przedmiotowego projektu jest niezbędna dla zabezpieczenia budynków zlokalizowanych na wspominanych działkach przed zalewaniem. Podczas opadów atmosferycznych podnosi się poziom wód,

powodując tym samym zalewanie szklarni i piwnic budynków oraz podmywanie fundamentów.

Taki stan rzeczy uniemożliwia utrzymanie w prawidłowym stanie technicznym budynków oraz mienia, a tym samym zapewnienie bezpieczeństwa pracownikom i uczniom placówki oświatowej.

Celem opracowania niniejszej dokumentacji projektowej jest umożliwienie odprowadzenia wód opadowych oraz roztopowych, z terenu Zespołu Szkół Techniczno – Zawodowych. Wspomniana dokumentacja powinna zawierać wszelkie możliwe uzgodnienia i pozwolenia umożliwiające przeprowadzenie robót budowlanych.

W ramach zakresu prac należy wykonać :

- projekt budowy odwodnienia terenu wraz z włączeniem rur spustowych z budynków znajdujących się na terenie Zespołu Szkół Techniczno – Zawodowych do projektowanej instalacji kanalizacji deszczowej ze wskazaniem miejsca, sposobu odprowadzenia wód opadowych i roztopowych, wykonania projektu instalacji odwadniających/drenażu wokół zespołu budynków, z jednoczesnym wskazaniem niezbędnych zabezpieczeń do wykonania;
- uzyskanie wszelkich niezbędnych uzgodnień i pozwoleń do przeprowadzenia robót budowlanych.

Wykonawca w ramach określonego w umowie wynagrodzenia za wykonanie przedmiotu zamówienia zobowiązany jest do wykonania dokumentacji technicznej, w tym:
- mapy zasadniczej zaktualizowanej przez geodetę (wersja papierowa – 2 egz., na nośniku elektronicznym/płyta CD – 1 egz.);
- projektu technicznego stanowiącego opis przedmiotu zamówienia na roboty budowlane zawierającego opis, niezbędne przekroje i detale (wersja papierowa: 6 egz. na nośniku elektronicznym/płyta CD – 1 egz.);
- przedmiary robót budowlanych; (wersja papierowa – 3 egz., na nośniku elektronicznym/płyta CD – 1 egz.);
- kosztorysy inwestorskie (do uzgodnienia z Zamawiającym na etapie opracowania) - (wersja papierowa – 3 egz., na nośniku elektronicznym/płyta CD – 1 egz.);
- specyfikacje techniczne wykonania i odbioru robót budowlanych ze szczegółowym opisem projektowanych materiałów budowlanych wraz z podaniem kryteriów zastosowanych wyrobów budowlanych (STWOiR) – wersja papierowa – 3 egz., na nośniku elektronicznym/płyta CD – 1 egz.);
- inne opracowania, których konieczność wykonania ujawni się w fazie projektowania, niezbędnych do prawidłowego wykonania dokumentacji projektowej oraz do prawidłowego wykonania robót budowlanych w oparciu o w/w dokumentację.

Do obowiązków wykonawcy należy:
- opracowanie dokumentacji (przedmiotu umowy) w sposób jednoznaczny i wyczerpujący, za pomocą dostatecznie dokładnych i zrozumiałych określeń, uwzględniając wszystkie wymagania i okoliczności mogące mieć wpływ na sporządzenie oferty wykonawcy robót budowlanych oraz w sposób, który mógłby utrudniać uczciwą konkurencję;
- opracowanie dokumentacji bez wskazywania znaków towarowych, patentów lub pochodzenia produktów, w celu uniknięcia wskazania konkretnego producenta, chyba, że jest to uzasadnione specyfiką przedmiotu zamówienia i nie można opisać go za pomocą dostatecznie dokładnych określeń, w takim przypadku należy zastosować zwrot „lub równoważny” oraz określić parametry równoważności – zgodnie z art. 101 ustawy Prawo zamówień publicznych z dnia 11 września 2019 r. (Dz. U. z 2019 r. poz. 2019).

Klauzula Rodo :

Wykonawca oświadcza, że znany jest mu fakt, iż treść niniejszej umowy, a w szczególności dane go identyfikujące, przedmiot umowy i wysokość wynagrodzenia, stanowią informację publiczną w rozumieniu art. 1 ust. 1 ustawy z dnia 6 września 2001 r. o dostępie do informacji publicznej (t. j. Dz. U. z 2019 r. poz. 1429), która podlega udostępnieniu w trybie przedmiotowej ustawy.

Wykonanie niniejszej umowy nie wiąże się z przetwarzaniem danych w rozumieniu Rozporządzenia Parlamentu Europejskiego i Rady (UE) 2016/679 z dnia 27 kwietnia 2016 r. w sprawie ochrony osób fizycznych w związku z przetwarzaniem danych osobowych i w sprawie swobodnego przepływu takich danych oraz uchylenia dyrektywy 95/46/W (Dz. Urz. U. E. z dnia 4.05.2016 r., L 119) oraz ustawy z dnia 10 maja 2018 r. o ochronie danych osobowych (t. j. Dz. U. z 2019 r. poz. 1781) dla których Administratorem jest Starosta Wołomiński, a co za tym idzie nie wiąże się z dostępem do zasobów informatycznych Starostwa Powiatowego w Wołominie, z zastrzeżeniem zawartym w zdaniu drugim. Starostwo Powiatowe w Wołominie oświadcza, iż realizuje obowiązki Administratora danych osobowych, określone w przepisach RODO, w zakresie danych osobowych Wykonawcy, w sytuacji, w której jest on osobą fizyczną (w tym osobą fizyczną prowadzącą działalność gospodarczą) a także danych osobowych osób, które Wykonawca wskazał ze swojej strony do realizacji niniejszej umowy.

Uwagi ogólne :

Przedmiot zamówienia powinien spełniać wymagania określone w obowiązujących przepisach prawnych, a w szczególności :

- Ustawie z dnia 7 lipca 1994r. - Prawo budowlane (t. j. Dz. U. z 2019 r., poz. 1333);
- Ustawie z dnia 27 kwietnia 2001r. Prawo ochrony środowiska (t. j. Dz. U. z 2017, poz. 898);
- Ustawie Prawo zamówień publicznych z dn. 29 stycznia 2004 r. (tj. Dz. U. z 2017 r. poz. 1579);
- Rozporządzeniu Ministra Infrastruktury z dnia 2 września 2004 r. w sprawie szczegółowego zakresu i formy dokumentacji projektowej, specyfikacji technicznych wykonania i odbioru robót budowlanych oraz programu funkcjonalno-użytkowego (Dz. U. z 2013 r., poz. 1129);
- Rozporządzeniu Ministra Transportu, Budownictwa i Gospodarki Morskiej z dnia 25 kwietnia 2012 r. w sprawie szczegółowego zakresu i formy projektu budowlanego (Dz. U. z 2015 r., poz. 1554 ze zm.);
- Rozporządzeniu Ministra Infrastruktury z dnia 23 czerwca 2003 r. w sprawie informacji dotyczącej bezpieczeństwa i ochrony zdrowia oraz planu bezpieczeństwa i ochrony zdrowia (Dz. U. z 2003 r. Nr 120 poz. 1126);
- Rozporządzeniem Ministra Infrastruktury z dnia 18 maja 2004 (Dz. U. z 2004r. Nr.130, poz. 1389) w sprawie określania metod i podstaw sporządzania kosztorysu inwestorskiego. Obliczenia planowanych kosztów prac projektowych oraz planowanych kosztów robót budowlanych;

• tematycznych przepisach szczegółowych, - a także być zgodnym z obowiązującymi Polskimi Normami, zasadami wiedzy technicznej i założeniami do projektowania.

Prawa Autorskie :

1. Z chwilą faktycznego wydania Zamawiającemu w ramach dzieła utworów powstałych w związku z realizacją niniejszej umowy (lub ich części), w ramach wynagrodzenia umownego brutto, Wykonawca przenosi na rzecz Zamawiającego bezwarunkowo, bez dodatkowych opłat, całość autorskich praw majątkowych do wszystkich tych utworów lub odpowiednio całość nieograniczonych czasowo i terytorialnie niewyłącznych licencji, niezbędnych do korzystania z przekazanych utworów, w szczególności takich jak: wykresy, rysunki, plany, dane statystyczne, ekspertyzy, obliczenia i inne dokumenty przekazane Zamawiającemu w wykonaniu niniejszej umowy, bez dodatkowych oświadczeń stron w tym zakresie, wraz z wyłącznym prawem do wykonywania i zezwalania na wykonywanie zależnych praw autorskich, na polach eksploatacji wskazanych w ust.
2. Równocześnie Wykonawca przenosi na rzecz Zamawiającego własność wszelkich egzemplarzy lub nośników, na których utrwalono ww. utwory, które przekaże Zamawiającemu stosownie do postanowień niniejszej umowy.
3. Zamawiający z chwilą przeniesienia na niego autorskich praw majątkowych i praw zależnych do utworów wchodzących w skład ww. dokumentacji lub jej części będzie mógł korzystać z niej w całości lub w części, na następujących polach eksploatacji:
1) w zakresie utrwalania i zwielokrotniania utworu - wytwarzanie określoną techniką egzemplarzy utworu, w tym techniką drukarską, reprograficzną, zapisu magnetycznego oraz techniką cyfrową, w tym utrwalanie utworu w postaci cyfrowej, np. na nośniku CD oraz zwielokrotnianie poprzez odbitki ksero;
2) w zakresie obrotu oryginałem albo egzemplarzami, na których utwór utrwalono - wprowadzanie do obrotu, użyczenie lub najem oryginału albo egzemplarzy;
3) w zakresie rozpowszechniania utworu w sposób inny niż określony w pkt 2 - publiczne wykonanie, wystawienie, wyświetlenie, odtworzenie oraz nadawanie i reemitowanie, a także publiczne udostępnianie utworu w taki sposób, aby każdy mógł mieć do niego dostęp w miejscu i w czasie przez siebie wybranym;
4) udostępnianie utworu osobom trzecim w celu wykonywania przez nie czynności związanych z przygotowaniem i realizacją projektowanego obiektu;
5) udostępnianie utworu osobom trzecim w celu wykonywania przez nie nadzoru nad realizowanymi robotami budowlanymi na podstawie projektu, będącego przedmiotem umowy.

4. Dokumentacja fotograficzna :

Plan sytuacyjny Zespołu Szkół Techniczno – Zawodowych :

Zdjęcia terenu Zespołu Szkół Techniczno – Zawodowych :

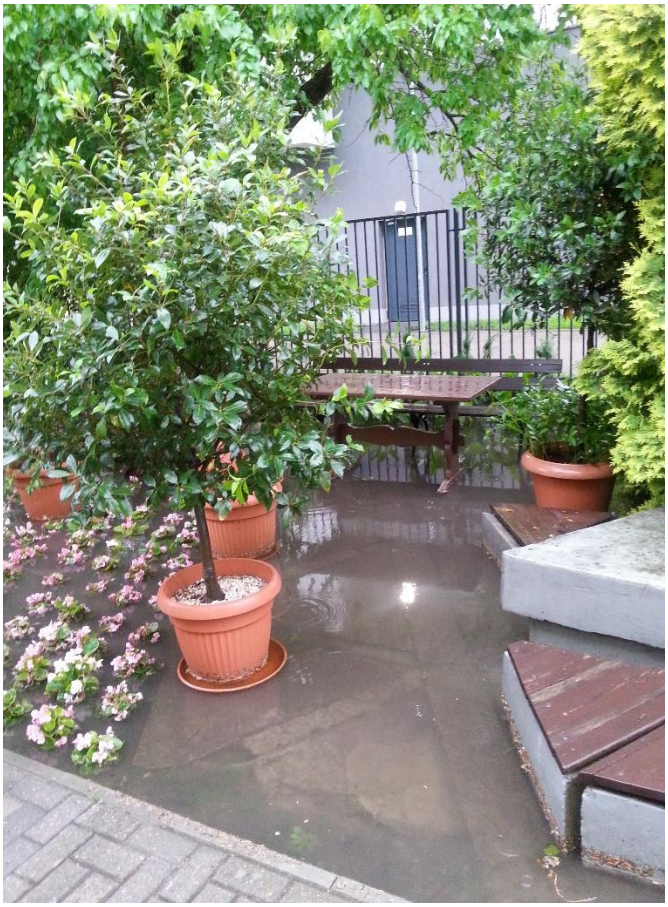

Zdjęcia szklarni w Zespole Szkół Techniczno – Zawodowych :

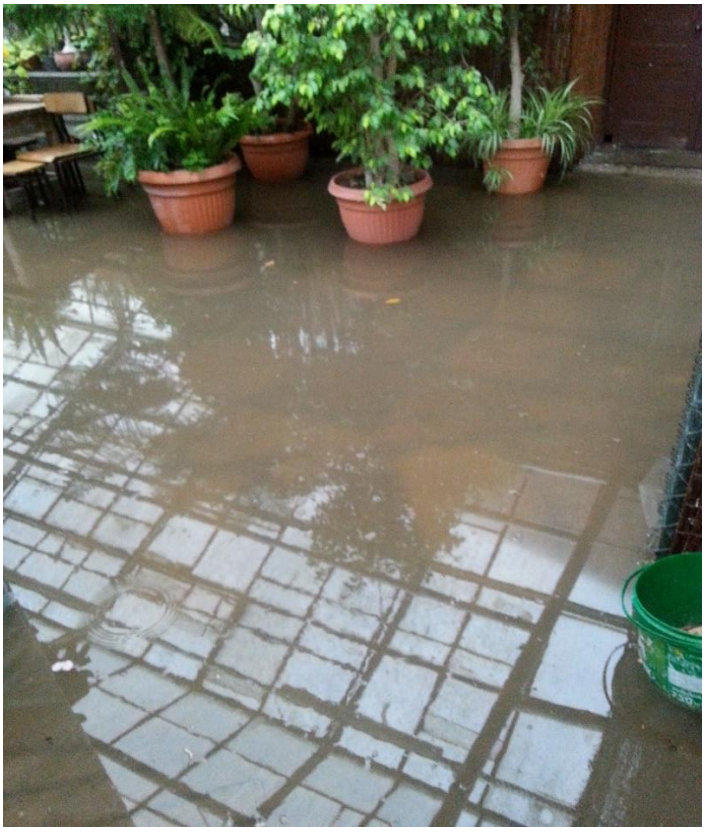

Dokumentację sporządziła: Marta Gzowska