PREZENTACJA GRAFICZNA UZASADNIENIA PLANU OGÓLNEGO GMINY CIEPIELÓW

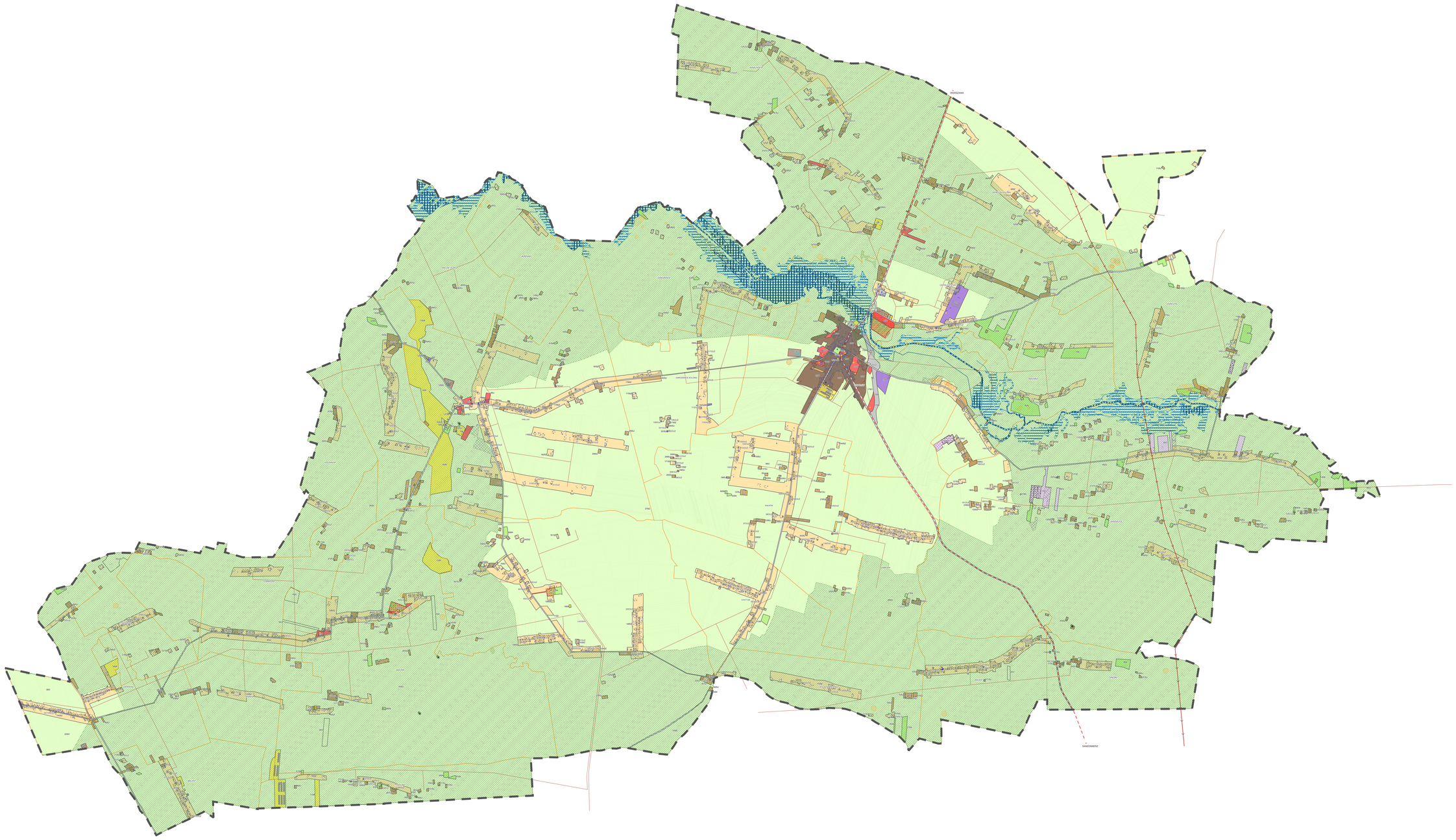

SKALA 1:10 000

0 1 2 km

OZNACZENIA:

- GRANICE OBRĘBÓW EWIDENCYJNYCH
- GRANICE DZIAŁEK EWIDENCYJNYCH
- BUDYNKI POCHODZĄCE Z REJESTRÓW: EGIB, BDOT500K, BDOT10K
- BUDYNKI STANOWIĄCE PODSTAWĘ DO WYZNACZANIA OBSZARÓW UZUPEŁNIENIA ZABUDOWY, ZGODNIE Z KLASYFIKACJĄ ŚRODKÓW TRWAŁYCH

PLAN OGÓLNY:

- GRANICA PLANU OGÓLNEGO GMINY CIEPIELÓW
- OBSZAR UZUPEŁNIANIA ZABUDOWY

STREFA PLANISTYCZNA:

- STREFA WIELOFUNKCYJNA Z ZBAUDOWĄ MIESZKANIOWĄ WIELORODZINNĄ (SW)
- STREFA WIELOFUNKCYJNA Z ZBAUDOWĄ MIESZKANIOWĄ JEDNORODZINNA (SJ)
- STREFA WIELOFUNKCYJNA Z ZABUDOWĄ ZAGRODOWĄ (SZ)
- STREFA USŁUGOWA (SU)
- STREFA GOSPODARCZA (SP)
- STREFA PRODUKCJI ROLNICZEJ (SR)
- STREFA INFRASTRUKTURALNA (SI)
- STREFA ZIELENI I REKREACJI (SN)
- STREFA CMENTARZY (SC)
- STREFA GÓRNICTWA (SG)
- STREFA OTWARTA (SO)
- STREFA KOMUNIKACYJNA (SK)

INFRASTRUKTURA KOMUNIKACYJNA:

- DROGA KRAJOWA

INFRASTRUKTURA TECHNICZNA:

- OBIEKTY INFRASTRUKTURY TECHNICZNEJ
- NAPOWIETRZNE LINIE ELEKTROENERGETYCZNE WYSOKIEGO NAPIĘCIA
- NAPOWIETRZNE LINIE ELEKTROENERGETYCZNE ŚREDNIEGO NAPIĘCIA

INFRASTRUKTURA SPOŁECZNA:

- OBIEKTY INFRASTRUKTURY SPOŁECZNEJ

UWARUNKOWANIA PRZESTRZENNE:

- POMNIKI PRZYRODY
- UŻYTKI EKOLOGICZNE
- KORYTARZ EKOLOGICZNY
- OBSZAR, NA KTÓRYM PRAWDOPODOBIEŃSTWO POWODZI JEST WYSOKIE I WYNOSI RAZ NA 10 LAT (p=10%)
- OBSZAR, NA KTÓRYM PRAWDOPODOBIEŃSTWO POWODZI JEST ŚREDNIE I WYNOSI RAZ NA 100 LAT (p=1%)
- TERENY GÓRNICZE
- OBSZARY GÓRNICZE
- ZŁOŻA KOPALIN
- TERENY OCHRONY BEZPOŚREDNIEJ UJĘCIA WODY [3]
- ZAKŁAD O ZWIEKSZONYM RYZYKU WYSTĄPIENIA POWAŻNEJ AWARII PRZEMYSŁOWEJ
- OBIEKTY WPISANE DO REJESTRU ZABYTKÓW -PUNKTY UMOWNE OKREŚLONE PRZEZ NID
- OBIEKTY WPISANE DO GMINNEJ EWIDENCJI ZABYTKÓW -PUNKTY UMOWNE OKREŚLONE PRZEZ NID
- STANOWISKA ARCHEOLOGICZNE -PUNKTY UMOWNE OKREŚLONE PRZEZ NID
- OBIEKTY WPISANE DO REJESTRU ZABYTKÓW
- OBIEKTY WPISANE DO GMINNEJ EWIDENCJI ZABYTKÓW
- STANOWISKA ARCHEOLOGICZNE