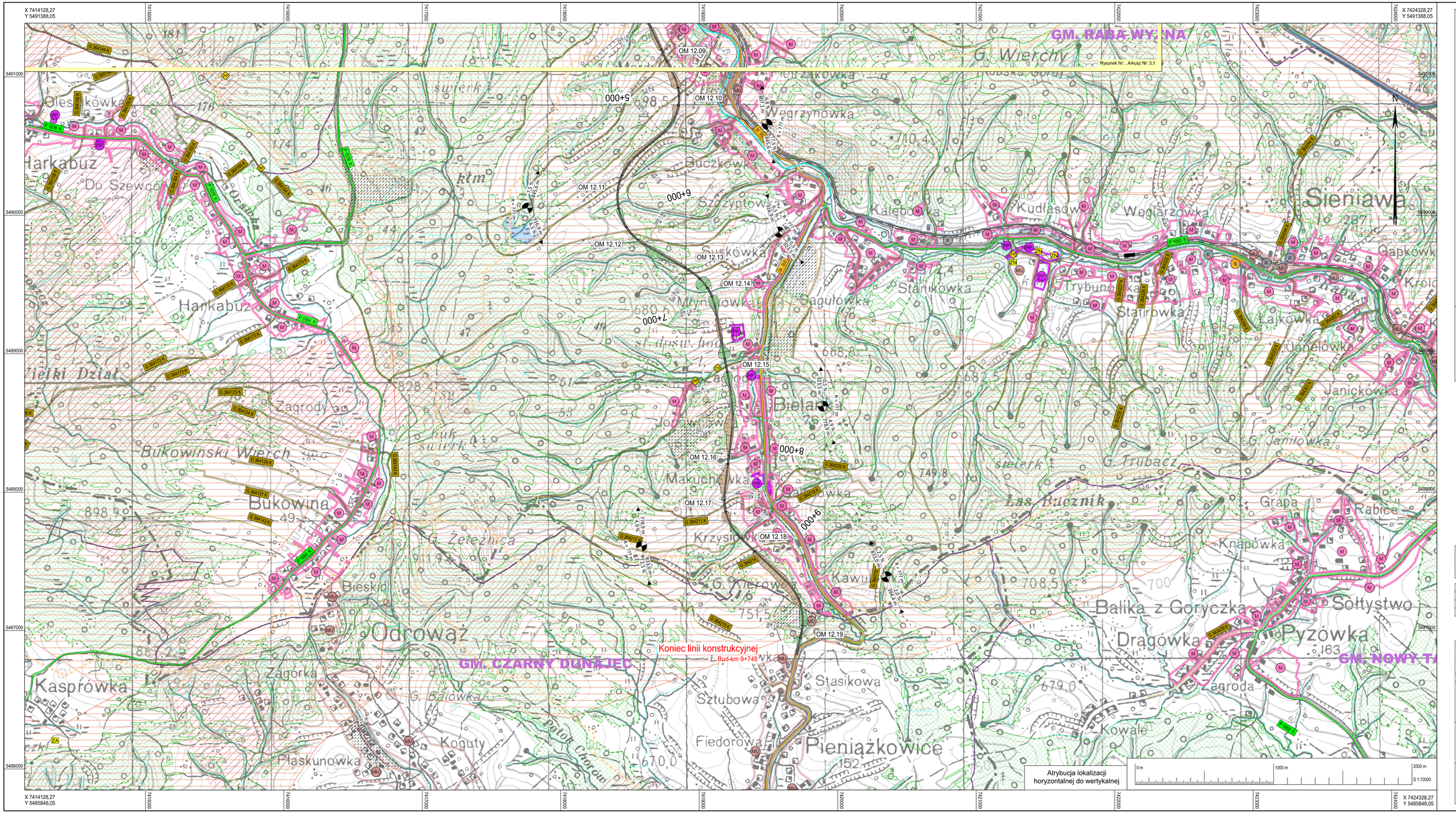

Wyjaśnienie symboli

Planowane

- wykop
- jezdnia
- nasyp
- droga gospodarcza
- obiekt mostowy
- tunel
- sN — ln. energ. sN
- ZR — zbiornik retencyjny
- R = 2 000 m; 2,2 % 447,6 m; 0,2 % 2 692,9 m — załom niwelety, nachylenie podłużne, odległość do nast. punktu załamania
- punkt wysoki
- punkt niski

Administracyjne

- Granica gminy

Obszary i tereny

dostępna	planowana	
M	MN	zab. mieszkaniowa
MU	MNUM	zab. mieszk-usług
K		zab. komercyjna
S	SN	zab. specjalna
P	MZP	obsz. przestrzeni publ.

Sieć drogowa

dostępna	planowana	
S7	S7	Krajowa (S)
D54		Krajowa
W 780		Wojewódzka
P 2662		Powiatowa
G 00580		Gminna

Różne

- droga do roztbiórki
- trasa rowerowa
- szlak turystyczny

Obszary ochronne, przyrodnicze, krajobrazowe, wodne

- N2000 — Natura 2000
- park narodowy - otulina
- pomnik przyrody
- ZN/ZA — zab. kultury, arch., pomnik
- równina zalewowa
- DN — obszar śred. zagrożenia powodzią na 100 lat (1%)
- obszar archeologiczny
- koncentracja / migracja
- korytarz ekologiczny
- lasy
- osuwiska aktywne ciągle
- osuwiska aktywne okresowo
- osuwiska nieaktywne
- tereny zagrożone ruchami masowymi

Klasyfikacja drogi i parametry techn.

Kategoria:	wojewódzka		
Klasa techniczna:	G	[główna]	- standardowo
Prędkość (V_{op}):	**80**	[km/h]	- trudne warunki
Pas ruchu:	3.50	[m]	- standardowo
Opaska zewnętrzna:	0.50	[m]	- standardowo
Pobocze gruntowe:	1.25	[m]	- standardowo
Maks. pochyl. podłużne:	8.00	[%]	- trudne warunki
Przekrój (n/m):	1/2	[dwukier.]	- standardowo
Krętość:	53.31	[°]	- niesklasyfikowano

Jednostka projektowa:		
Znak Gdańsk sp. z o.o. ul. Potęgowska 12 / 48 80-174 Gdańsk, Polska tel.: +48 58 746 39 00	Opracowano :	
	Podpisano :	
	Sprawdzono :	
	Nr umowy :	ZDW-DN-4-271-30/22

Nr:	Rodzaj zmiany	Data	Podpis

STUDIUM KORYTARZOWE

Inwestor:

Zarząd Województwa Małopolskiego
ul. Basztowa 22
31-156 Kraków

Zarząd Dróg Wojewódzkich w Krakowie
ul. Głowackiego 56
30-085 Kraków

Projekt - Nr: ZDW-DN-4-271-30/22

Rysunek Nr : . Arkusz Nr : 3. 2

Plan sytuacyjny

Nr wariantu: W12

Skala: 1 : 10 000

W 958 (Połączenie) - S7

Raba Wyżna, Rokiciny Podhalańskie, Chabówka

Bud-km 0+000 - 9+748

Projektant:

inż. Tomasz Jan S t a w a r z

Gdańsk, dnia

Projektant:

mgr inż. Iwona G r y g l a k

Gdańsk, dnia

KR/R-nDR-GZ.psys—10k.bpo.dwg