Instytut Meteorologii i Gospodarki Wodnej - Państwowy Instytut Badawczy
Regionalne Biuro Prognoz Meteorologicznych w Krakowie
30-215 Kraków ul. Piotra Borowego 14
tel: 12-6398150, fax: 12-4251973
email: meteo.krakow@imgw.pl
www: www.imgw.pl

Burze

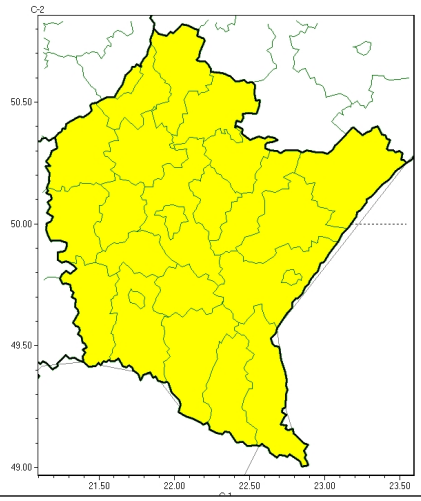

PROGNOZA NIEBEZPIECZNYCH ZJAWISK METEOROLOGICZNYCH NA PIERWSZĄDOBĘ	
Obszar	Województwo podkarpackie
Ważność (cz. urz.)	od godz. 07:30 dnia 31.05.2025 (sobota) do godz. 07:30 dnia 01.06.2025 (niedziela)
Zjawisko/stopień zagrożenia **Kryteria**	**Burze/1** (*wszystkie powiaty*) Burze z opadami deszczu około 20-35 mm lub porywami wiatru o prędkości 70-85 km/h. Lokalnie grad.

Instytut Meteorologii i Gospodarki Wodnej - Państwowy Instytut Badawczy
Regionalne Biuro Prognoz Meteorologicznych w Krakowie
30-215 Kraków ul. Piotra Borowego 14
tel: 12-6398150, fax: 12-4251973
email: meteo.krakow@imgw.pl
www: www.imgw.pl

Burze

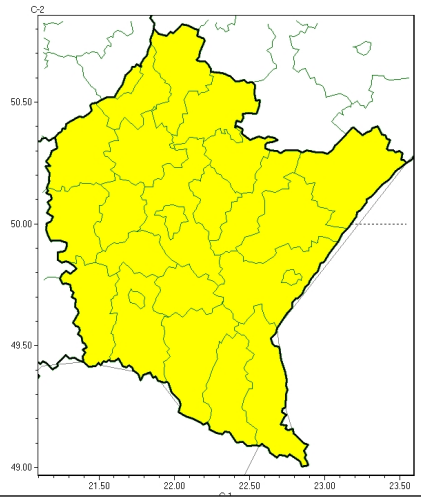

PROGNOZA NIEBEZPIECZNYCH ZJAWISK METEOROLOGICZNYCH NA DRUGĄDOBĘ	
Obszar	Województwo podkarpackie
Ważność (cz. urz.)	od godz. 07:30 dnia 01.06.2025 (niedziela) do godz. 07:30 dnia 02.06.2025 (poniedziałek)
Zjawisko/stopień zagrożenia **Kryteria**	**Burze/1** (*wszystkie powiaty*) Burze z opadami deszczu 20-35 mm lub porywami wiatru o prędkości 70-85 km/h. Lokalnie grad.

Instytut Meteorologii i Gospodarki Wodnej - Państwowy Instytut Badawczy
Regionalne Biuro Prognoz Meteorologicznych w Krakowie
30-215 Kraków ul. Piotra Borowego 14
tel: 12-6398150, fax: 12-4251973
email: meteo.krakow@imgw.pl
www: www.imgw.pl

Burze

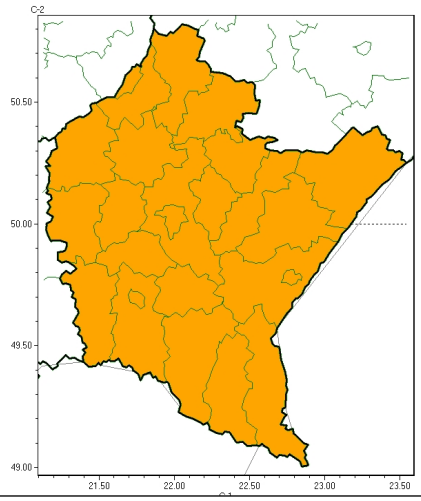

PROGNOZA NIEBEZPIECZNYCH ZJAWISK METEOROLOGICZNYCH NA TRZECIĄDOBĘ	
Obszar	Województwo podkarpackie
Ważność (cz. urz.)	od godz. 07:30 dnia 02.06.2025 (poniedziałek) do godz. 07:30 dnia 03.06.2025 (wtorek)
Zjawisko/stopień zagrożenia **Kryteria**	**Burze/2** (*wszystkie powiaty*) Burze z opadami deszczu 35-55 mm lub porywami wiatru o prędkości 85-115 km/h. Lokalnie grad.

Instytut Meteorologii i Gospodarki Wodnej - Państwowy Instytut Badawczy
Regionalne Biuro Prognoz Meteorologicznych w Krakowie
30-215 Kraków ul. Piotra Borowego 14
tel: 12-6398150, fax: 12-4251973
email: meteo.krakow@imgw.pl
www: www.imgw.pl

Burze

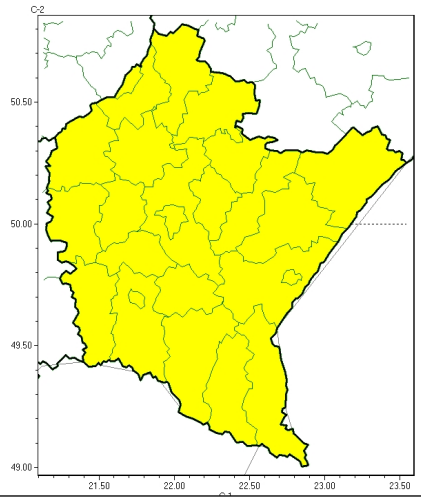

PROGNOZA NIEBEZPIECZNYCH ZJAWISK METEOROLOGICZNYCH **NA CZWARTĄDOBĘ**	
Obszar	Województwo podkarpackie
Ważność (cz. urz.)	od godz. 07:30 dnia 03.06.2025 (wtorek) do godz. 07:30 dnia 04.06.2025 (środa)
Zjawisko/stopień zagrożenia **Kryteria**	**Burze/1** (*wszystkie powiaty*) Burze z opadami deszczu 20-35 mm lub porywami wiatru o prędkości 70-85 km/h. Lokalnie grad.

Godzina i data wydania	godz. 14:29 dnia 30.05.2025
Uwagi	Prognoza niebezpiecznych zjawisk meteorologicznych jest informacją orientacyjną. Wydawanie depeszy OSTRZEŻENIE unieważnia i anuluje wszystkie informacje dotyczące tego samego okresu i zjawiska zawarte w prognozie. **Sprawdź aktualne ostrzeżenia oraz tekstową prognozę synoptyczną.**

Opracowanie niniejsze i jego format, jako przedmiot prawa autorskiego podlega ochronie prawnej, zgodnie z przepisami ustawy z dnia 4 lutego 1994r o prawie autorskim i prawach pokrewnych (dz. U. z 2006 r. Nr 90, poz. 631 z późn. zm.).
Wszelkie dalsze udostępnianie, rozpowszechnianie (przedruk, kopiowanie, wiadomość sms) jest dozwolone wyłącznie w formie dosłownej z bezwzględnym wskazaniem źródła informacji tj. IMGW-PIB.