INWESTOR	GMINA OLSZANKA Olszanka 16, 49-332 OLSZANKA
JEDNOSTKA PROJEKTOWA	DROG - PLAN Przemysław Dłubała ul. Styki 5/2, 49-200 GRODKÓW

TEMAT	„Remont drogi gminnej ul. Liliowej w Pogorzeli" w ramach zadania inwestycyjnego pn.: "Modernizacja drogi gminnej ul. Liliowej w Pogorzeli"
Nazwa rys.	**PROJEKT ZAGOSPODAROWANIA TERENU**

Branża		Zespół projektowy	Nr uprawnień	Podpis
drogowa	Projektant	mgr inż. Przemysław Dłubała	OPL/0862/POOD/12	
	Sprawdzający			
	Projektant			
	Sprawdzający			
	Projektant			
	Sprawdzający			

FAZA	SKALA	BRANŻA	DATA	NR RYS.
PW	1:500	DROGI	11.2022	2.2

Legenda
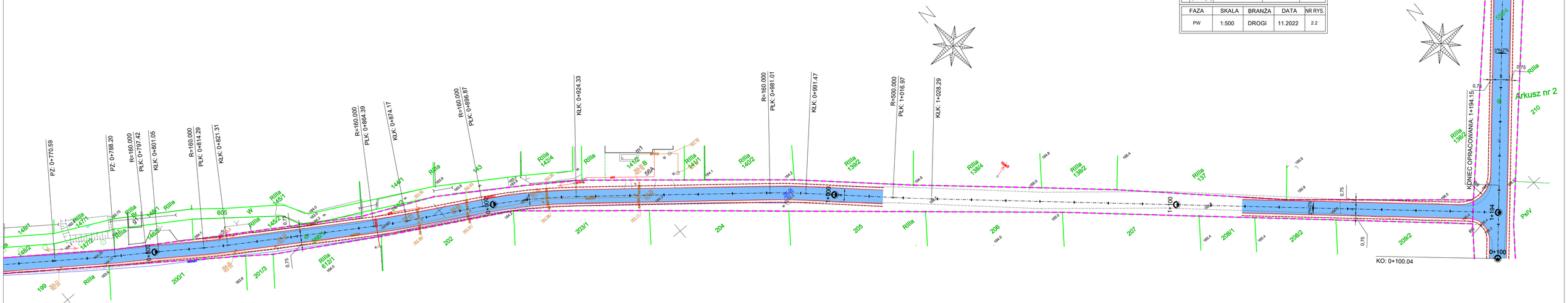
- granica pasa drogowego
- projektowana krawędź jezdni
- projektowane pobocze
- projektowana nawierzchnia bitumiczna